

11

No.080

2011年11月1日

あそび



| | |
|-------------------------------|--------|
| まちの話題 | P2-3 |
| 11月は児童虐待防止推進月間です | P7 |
| 公立・私立認可保育所(園)平成24年度園児募集 | P8 |
| 学校名が決定しました | P9 |
| 世界のうるまんちゅ歓迎会 | P10 |
| うるま祭り | P11 |
| 11月・12月は「税」の納付推進月間です | P12 |
| くらしの情報 | P13-20 |

第26回全島獅子舞フェスティバル

9月25日に開催され約5,000人の観客が訪れました



いちまでいん 美らぢゅらとぅ

市内各地で新百歳の長寿を祝う



豊濱ハルさんご家族



知名定孝さんご家族

うるま市内で本年度中に新たに100歳となる長寿者は、具志川地域11人、石川地域3人、勝連地域3人、与那城地域1人の計18人となっています。(9月1日現在)

9月25日、島袋市長が字川田の知名定孝さん宅と石川東恩納の豊濱ハルさん宅を訪問して長寿を祝いました。

新100歳を迎えた長寿者には、市から本人の額入り記念写真と祝金が贈られたほか、内閣総理大臣や県知事からも祝状や記念品などが贈られました。

市内で100歳を迎えられた長寿者

| | | | |
|--------|---------------|-------|--------------|
| 石川嘉手苳 | うえ ち ウ シ | 字赤道 | なか よし とし こ 子 |
| 字天願 | いけ ほら けん ぞう 三 | 字昆布 | あか みね ミ ツ |
| 勝連津堅 | なか よし タ ケ | 字平良川 | てる や ひで 秀 |
| 字太田 | おお しろ タカ子 | 字昆布 | あら かき ナ ヘ |
| 勝連平敷屋 | とく もん シズエ | 字天願 | なが みね ツ ル |
| 与那城平安座 | ほかま じょう フ ミ | みどり町 | かわ ばた カ メ |
| 字川田 | ち な てい こう 孝 | 石川嘉手苳 | なか そね ヒ デ |
| 勝連南風原 | こばしがわ ナ ル | 字昆布 | やま ぐち はる 春 |
| 石川東恩納 | とよ はま ハ ル | 字天願 | とく だ ウ シ |



9/13 第7回うるま市畜産共進会

市内で飼養されている肉用牛、種豚の質を競う、第7回畜産共進会が、字豊原のJAおきなわ中部家畜セリ市場で行われました。肉用牛の部に93頭、種豚の部に21頭が出品され、厳正なる審査が行われました。



10/6 人権の花植付け式

具志川小学校において「人権の花植付け式」が行われました。

子どもたちが互いに協力し合いながら花を栽培することによって、子どもの情操をより豊かにし、命の大切さや相手を思いやる心を育て、基本的人権を尊重する精神を育むことを目的としています。12月頃には子供たちの温かい気持ちを栄養に育った花が咲くことでしょう。



10/6 沖縄工業高等専門学校との連携に関する協定締結式

うるま市と沖縄工業高等専門学校は、産業振興と学術(教育)を中心に協力連携を図るため「連携に関する協定書」を締結しました。これにより、地域の発展に関する共同研究や人材育成及び就労に関することなどを進めていきます。



9/25 第26回全島獅子舞フェスティバル

沖縄の伝統文化である獅子舞を披露する「第26回全島獅子舞フェスティバル」が9月25日、うるま市石川運動場で開催されました。

県内の7団体が出演し、市内からは田場の獅子舞と勝連平安名の伝統芸能が披露されました。



10/19 トランポリン1日体験教室

沖縄県トランポリン協会主催による「トランポリン1日体験教室」が、具志川ドームで開催されました。指導者の大野千晶さん(うるまトランポリンクラブ代表)は「幼少期に空中動作・空中感覚を身につけると、将来どのスポーツでも大変役立つ」と話していました。



勝連双葉 25チームの頂点に

第6回LPGカップ学童軟式野球大会優勝報告

9月に行われた第6回LPGカップ学童軟式野球大会で、勝連双葉が見事優勝の栄冠を手に入れました。市役所を訪れた選手や関係者が島袋市長へ優勝の喜びを伝えました。

同大会は、うるま市LPガス業者会が地域の振興と少年の健全育成を目的に、小学5年生以下を対象に実施しています。



優勝報告に訪れた勝連双葉の選手たち

日頃の練習成果を発揮

第7回うるま市陸上競技大会

10月9日市内8支部対抗による第7回うるま市陸上競技大会が、具志川総合グラウンドで開催されました。各支部の代表が白熱した熱戦を繰り広げ、13の大会新記録が誕生しました。今大会では、一般男子の部で石川中学校支部、一般女子及び壮年の部で伊波中学校支部が1位となりました。

また、平成23年度うるま市体育大会は、7年連続であげな中学校支部が総合優勝を果たしました。



熱戦を繰り広げた小学校対抗リレー

年金だより

市民課年金係 ☎973-5498

国民年金保険料は社会保険料控除の対象になりません

年末調整・確定申告まで大切に保管を

国民年金保険料は、納付した全額が所得税及び住民税の社会保険料控除の対象となります。

年末調整や確定申告の手続きで国民年金保険料を社会保険料控除として申告する場合は、今年1年間（1月1日から12月31日まで）に納付（納付見込みを含む）した国民年金保険料を証明する書類の添付等が必要です。

毎年11月初旬に送付

このため、生命保険会社等が発行する控除証明書と同様に、1年間に納付した国民年金保険料の額を証明する「社会保険料（国民年金保険料）控除証明書」（ハガキ）が日本年金機構から毎年11月初旬に送付されます。

証明内容は、今年1月から9月30日までに納付された国民年金保険料と、年内に納付が見込まれる場合の納付見込額です。

納付忘れがある場合も、年内に納付すれば、今年分の控除として申告することができます。

2月初旬に送付される場合

年の途中から国民年金に加入した場合など、10月1日以降に今年初めて国民年金保険料を納付された方については、翌年の2月初旬に同様の証明書が送付されます。結果として、平成23年中に国民年金保険料を納付した方全員にこの証明書が送付されます。

ご家族の保険料を納付した場合

ご家族の国民年金保険料を納付した場合は、その納付額の全額が納付した方の所得税等の控除対象となります。ご自身の社会保険料の額と合算することができますので、ご家族分の控除証明書も申告する方の申告書に添付して申告してください。

控除証明書をなくされた場合

基礎年金番号（必ず必要です）を準備のうえ、「ザ年金事務所へお問い合わせください。」

☎9933-334337
☎9933-334338

年金受給者の皆さまへ

「扶養親族等申告書」は期限までに提出しましょう！

高齢や退職を支給自由とする年金は、雑所得として所得税の課税対象とされています。（障害年金・遺族年金は課税されていません）

課税対象となる受給者の方には、毎年11月上旬までに日本年金機構から扶養親族等申告書が送付されますので、12月1日の提出期限までに必ず提出してください。

この申告により、翌年中に受けられる年金にかかる所得税の源泉徴収税額が決まります。もし、提出を忘れると各種控除が受けられず、所得税の源泉徴収税額が多くなる場合がありますのでご注意ください。

なお、年金以外に収入がある方は確定申告が必要です。

平成24年分「扶養親族等申告書」が送付される方

| 年齢 | 年金額 |
|-------|---------|
| 65歳未満 | 108万円以上 |
| 65歳以上 | 158万円以上 |



付加保険料を納めて年金額を増やす！

毎月の国民年金保険料に付加保険料（月額400円）をプラスして納めると、老齢基礎年金に付加年金が上乗せして受け取ることができます。

2年で元がとれるお得な年金

付加年金額は、「200円×付加保険料納付月数」で計算します。

例 付加保険料を10年間納めた場合
400円×120月(10年)
＝48,000円

1年間に受け取る付加年金額
200円×120月(10年)
＝24,000円(年額)

2年間受け取ると、納めた額と同額になるため大変お得です。

付加保険料を納められる方は

- ① 国民年金第一号被保険者の方
- ② 60歳以上65歳未満の方など、国民年金の任意加入者の方

※保険料を免除されている方や国民年金基金に加入中の方は付加保険料を納めることはできません。

付加保険料の納付は

- ① 申し込んだ月分から納付できます。
- ② 納付期限は翌月です。納付期限を過ぎると納められません。

詳しくは市年金係へご相談ください。

☆借りた資料は、中央館・石川館・勝連館、どの図書館でも返却できます。
☆図書館にない本は、リクエストすることができます。

今月のおすすめ資料

図書館では、毎月テーマ別に特集を組んでたくさんの資料を展示・紹介しています（おすすめ資料）。

★今月のテーマはこれ！★

- 中央館** うた♪（一般）
 こんな おしごとしてみたい（児童）
- 石川館** お家でリラックス（一般）
 芸術の秋！アートを楽しもう（児童）
- 勝連館** 森と木のおはなし
 ☆館内利用者用コンピュータ端末及び図書館ホームページからご覧になれます。

幻想博物館

今月は現実には存在しない「生き物」に関する本を紹介します。伝説の生物から、もしかしたら…？な生物まで、幻想の世界をお楽しみください。

伝説の生き物大図鑑

こんどうまさき 近藤雅樹 監修／PHP研究所

神獣・怪物が大集合

世界の神話や伝承に登場する伝説の生物を紹介した図鑑。生息エリアごとに紹介され、その生物が生まれた背景も解説されています。（児童書）**所蔵館 石川**

平行植物

レオ・レオーニ 著／筑摩書房

幻想の博物誌

『スイミー』の作者が学术论文の形式で描き出した、実在しない植物の図鑑。

イラストのみならず、この「平行植物」が研究対象にならなかった「理由」も必見です。（一般書）**所蔵館 中央・勝連**

アフターマン

ドゥーガル・ディクソン 著／ダイヤモンド社

地球を支配する生物

5000万年後、人類が消えた地球で生息している生物とは？進化学と生物学の基本原則から想像した生物図鑑。作者は他にも架空の生き物をテーマにした著作で知られています。（一般書）**所蔵館 中央**

ドラゴン 飼い育て方

ジョン・トプセル 著／原書房

空想で飼って育てる!?

ファンタジーに必ずと言っていいほど登場するドラゴンの『飼育書』。

ドラゴンの種類や生態、種類ごとの飼育方法及び必要な資金や法的措置など、正にペットの飼育書と一緒に置かれていてもおかしくない一品。（一般書）**所蔵館 中央**

としょかんだより



中央図書館 ☎974-1112
 石川図書館 ☎964-5166
 勝連図書館 ☎978-4321

うるま市立図書館ホームページ <http://www.library.city.uruma.lg.jp/>

図書館を利用する時に知っていると役立つ知識や情報を紹介するコーナー

としょかん達人への道

その8:ラベルの色・請求記号のアルファベット

館内資料の配架位置は、前回紹介した「請求記号」と、「別置記号」によって表現されます。別置記号は資料の所在を示す記号で、別の場所にあることを意味します。うるま市立図書館では、ラベルの色とアルファベットを使って別置の資料を表示しています。

灰色＝地域の参考図書
 R＝参考図書
 L＝地域資料

221イ

例：参考図書(R)で地域資料(L)だから地域の参考図書の場所に別置

ラベルの色

- *赤:児童書
- *白:一般書
- *紺色:参考図書(貸出禁止)
- *黒:郷土の参考図書(貸出禁止)
- *灰色:地域の参考図書(貸出禁止)

別置記号の種類(OPACで検索時に表示される記号)

- *R:参考図書(貸出禁止)
- *K:郷土資料
- *L:地域資料
- *RK:郷土の参考図書(貸出禁止)
- *RL:地域の参考図書(貸出禁止)
- *B:文庫
- *E:絵本
- *C:紙芝居
- *A:CD・カセット
- *V:ビデオ・DVD

行事案内 (11月～12月初旬)

| | 行事 | 日時 | サークル名等 |
|----|----------------------|------------------------|---------|
| 中央 | おはなし会 | 毎月第2土曜日 午後3時～ | 図書館スタッフ |
| | あかちゃんのためのおはなし会 | 毎月第3木曜日 午前11時～ | すだちの会 |
| | おはなしの部屋 | 毎月第4土曜日 午前10時30分～ | テルテール |
| 石川 | おはなし会 | 毎月第3土曜日 午前10時30分～ | ブックポケット |
| 勝連 | 読み聞かせ会 | 毎週金曜日 午前10時30分～ | ラビット |
| | おはなしパラダイス おはなしのくに | 11月12日(土) 午前10時30分～ | 池原栄子氏 |

図書館休館日

- ・毎週月曜日
- ・11月 3日(木) 文化の日
- ・11月23日(水) 勤労感謝の日
- ・11月24日(木) 館内整理日



健康支援課
☎973-3209

うるま市の糖尿病の実態

世界糖尿病デー 11月14日



11月14日は、世界糖尿病デーです。世界中の名所や建物、シンボルカラーのブルーでライトアップされ、各地でイベントが行われます。

では、病気が軽い段階で外来に通院する者は少なく、重症化して病院にかけ、医療費が多くなっている状況があるようです。

く場合には糖尿病専門医への助言が望ましいとなっています。

うるま市の糖尿病の実態

沖縄県の糖尿病の実態を見てみると、都道府県別年齢調整死亡率より、沖縄県は糖尿病を原因とした死亡が男性、女性ともに第1位となっています。うるま市の国民健康保険加入者の外来通院による糖尿病治療者の状況をみると、沖縄県平均を下回っている状況となっています。

しかし、入院状況を見ると、高額医療費を必要とする、糖尿病が原因でリスクが高まる心臓病や、透析患者が沖縄県平均の割合より高い状況となっています。糖尿病は、生活習慣病と言われており、適正な医療管理によりコントロールが可能ですが、うるま市国民健康保険加入者の状況

糖尿病のコントロールの指標について

糖尿病治療のコントロールの指標としてHbA1c (HbA1cとは過去1〜2か月の平均血糖値を反映しています) がありますが、HbA1cが6.1を超えると、動脈硬化がすすみ、心臓病や脳血管疾患の危険性が高まります。さらに、HbA1c7.0を超えると、糖尿病の3大合併症である、糖尿病性網膜症、糖尿病性腎症、糖尿病性神経障害の危険性が高まります。これらの、合併症を予防するために、日本糖尿病学会では表1のように治療の評価基準が出されており、HbA1c5.8未満では優良、HbA1c6.5未満では良好、HbA1c8.0以上が3か月以上続

【表1】

| HbA1c指標 | 評価基準 |
|-------------------|-------------|
| 5.8未満 | 優良 |
| 6.5未満 | 良好 |
| 8.0以上が、3か月以上続いた場合 | 専門医の助言が望ましい |

適切な医療への受診が大切です!

沖縄県では、糖尿病治療を行うにあたり、糖尿病の境界型などへ対応する病院、糖尿病の初期や安定期治療を行う病院、HbA1c8.0以上が3か月以上続くなど、コントロールが難しい場合に対応する病院や、さらに合併症には腎臓専門医、神経

糖尿病医療連携

* 下記の医療機関で連携する

- 糖尿病境界型対応病院
- 初期・安定期治療病院
- 糖尿病専門治療病院
- 慢性合併症治療病院
(・眼科医・腎臓専門医
・神経専門医の所属病院)
- 急性増悪時治療病院

* 沖縄県医療連携体制推進事業より

低い 重症度 高い

症専門医などが連携して、糖尿病患者の病態に応じて治療にかかる医療連携のシステムが構築されてきています。より良く糖尿病をコントロールするために、必要に応じて病院へ治療の相談をしていくことが重症化予防につながります。11月14日は、世界糖尿病デーとなっています。今一度特定検診などで自分の血糖検査値を確認し、重症化予防について考える機会にしてみたいかかでしょうか。



オレンジリボン
(子ども虐待防止シンボルマーク)

11月は児童虐待防止推進月間です

「守るのは 気づいたあなたの その勇気」

(平成23年度児童虐待防止推進月間標語)

保護者が「しつけ」という理由で行っている行為であっても、子どもに著しい苦痛を与えたり、子どもの成長に悪影響を与える場合は虐待にあたります。大切なことは、子どもの視点・立場で考えるということです。

子どもへの虐待

| | |
|---------------------|--|
| 身体的虐待 | 子どもの身体に苦痛や外傷が生じるような暴行をくわえること なぐる・ける・タバコの火を押し付ける・戸外に締め出す など |
| 性的虐待 | 子どもにわいせつな行為をする、させること 子どもへの性交・性的暴行・性器や性交を見せる など |
| ネグレクト (保護の怠慢・拒否) | 子どもの健康・安全に配慮しない、衣食住の世話をしないなど、 保護者としての監護を著しく怠っていること 食事を与えない・自動車や家に置き去りにする・病院へつれて いかない など |
| 心理的虐待 | 子どもの心を著しく傷つけること 脅迫・無視・きょうだい間での差別・子どもの存在を否定する など |

「もしかして虐待？」 そう感じたら迷わず電話ください。

その電話が、子どもを守る第一歩となります。(相談者・通告者のプライバシーは守られます。)

ひとりで悩んでいませんか？

不安感や負担感、そんな気持ちはひとりでコントロールできません。話すだけで気持ちが軽くなったり、冷静になれたり、解決策が思い浮かんだりすることは多いもの。

かかえている不安や悩みは、勇気をだして話してみませんか？

身近な相談機関ではみなさんの悩みの相談にのっています。

<相談・連絡先>

- 児童家庭課 家庭児童相談室 (月曜日～金曜日 8:30～17:15)

TEL: 973-5041

メール: kodomo-soudan@city.uruma.lg.jp

- コザ児童相談所 (月曜日～金曜日 8:30～17:30)

TEL: 937-0859

- 子ども虐待ホットライン

夜間 (17:30～翌朝8:30)、土・日・祝日・年末年始

TEL: 886-2900

- 全国共通ダイヤル TEL: 0570-064-000



お問い合わせ: 児童家庭課 家庭児童相談室 ☎973-5041

公立・私立認可保育所(園) 平成24年度園児募集

平成24年4月からの保育所(園)入所園児募集を次のとおり受付します。

※現在、入所中の児童、待機中の児童も改めて申込みが必要になります。



入所対象児童

うるま市民で、生後3か月から小学校就学前までの「保育に欠ける乳幼児」です。

受付日時・受付場所・入所希望園

| 受付月日 | 入所希望施設名 | 受付場所・時間 |
|----------|---|------------------------------------|
| 12/5(月) | 大育保育園・美原保育園・ラスカル保育園 なかよし保育園 | 石川保健相談センター (2階ホール) 午前9時～午後4時 |
| 12/6(火) | たいら保育園・伊波保育園・つくし保育園 むぎの子保育園・石川保育所 | |
| 12/7(水) | 野の花保育園・ふくよか保育園・かなさ保育園 きむたか保育所・与那城保育所 | 与那城庁舎(1階ロビー) 午前9時～午後4時 |
| 12/8(木) | すこやか保育園・あかつき保育園・のびのび保育園 こざくら保育園 | 本庁(3階 第1会議室) 午前9時～午後4時 |
| 12/9(金) | あかるい子保育園・あかな保育園・希望の星保育園 ひまわりっ童ほいくえん | |
| 12/12(月) | 夢の子保育園・百合が丘保育園・ハッピーネス保育園 | |
| 12/13(火) | 輝宝保育園・すくすく保育園 | |
| 12/14(水) | にじの色保育園・豊原保育所・安慶名保育所 | |
| 12/15(木) | ①つくし幼稚園(～新設予定認可保育園～) | |

～指定日は、混雑を避けるために設けてありますので、ご協力よろしく申し上げます～

平成24年度 障がい児保育入所受付

保育課では心身に障がいをもつ児童の保育所への入所受付を行います。

【入所対象児童】

心身に障がいをもつ児童で保護者が仕事や家庭の事情で、「保育に欠ける乳幼児」

【入所資格】

- ・「特別児童扶養手当」の支給を受けているか、「身体障害者手帳」もしくは「療育手帳」の交付を受けていること(申請中の場合は、保育課にご相談ください)
- ・集団保育が可能であること。

【受付期間】平成23年12月1日(木)～12月2日(金) 午前9時～午後4時

【受付場所】うるま市役所 保育課窓口(本庁2階)

★注意★

※申込み書類等は各保育所(園)、保育課窓口にて、11月4日(金)から用意しております。

※期間以後の申込みは、各園の状況で空き待ちになる場合があります。

※書類に不備がある場合は受付できません。(事前に準備をお願いします。)

お問い合わせ：保育課 保育係 ☎973-5427

学校名が決定しました!

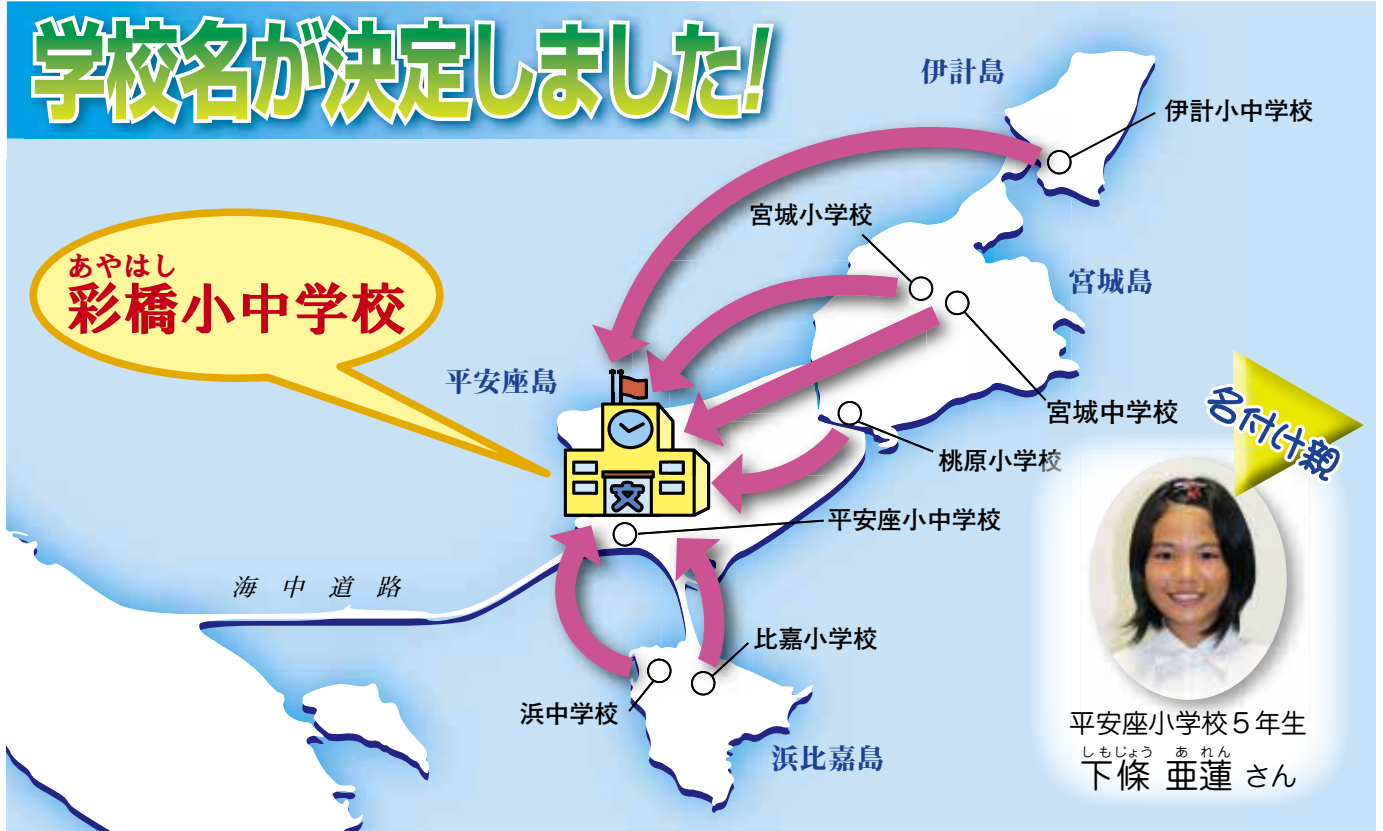

平安座小学校5年生
下條 亜蓮 さん

「彩橋小中学校」について

平成23年10月7日第63回うるま市議会において、まだ、学校名が決まっていなかった学校統合後の島しょ地域小中学校（新設校）の条例改正案が提案され、平安座小学校5年生「下條亜蓮さん」の応募した新設校の学校名「彩橋」が可決されました。これにより、平成24年4月に開校する新設校は「彩橋小中学校」としてスタートすることになります。
（彩橋幼稚園は平成26年度に開園します。）

【応募状況】

応募総数 176通
応募種類 119種類

【選考の方法】

新設校の学校名の選考については、「準備協議会総務部会」において10作品に絞り込み、その中から、準備協議会委員の投票により最終作品「彩橋」が選考されました。

【応募理由】

応募の理由は「平安座島、浜比嘉島、宮城島、伊計島の四つの島をつなぐ美しい橋と本島を結ぶ海中道路を私たちは親しみを込めて「あやはし」と呼んでいます。七つの学校が統合し、新しくなる学校を彩っていくという願いを込めて「あやはし」の「あや」に「彩」の字を選び「彩橋」と名前を付けました」とあり、準備協議会も地理的にイメージでき、対外的にもアピールできることなどの理由により選考しました。

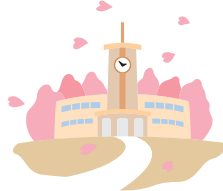

準備協議会での決定事項

スクールバスについて

新設「彩橋小中学校」に通う児童生徒と与那城幼稚園（彩橋幼稚園が開園するまでの間）に通う園児を対象にスクールバスを運行します。運行路線は、伊計線、宮城線、桃原線、浜線、比嘉線の五路線で運行することに決定しました。



制服について

新設「彩橋小中学校」に通う中学生の制服については、「男子は学ラン（詰め襟）、女子はセーラー服」に決定しました。



今後は、女子のセーラー服について細かなデザイン等について生徒へのアンケートも実施しながら、検討して行きます。また、体育着、ジャージ等についても「彩橋小中学校」にふさわしいものを検討し決定して行きます。

今後の取り組み

新設「彩橋小中学校」開校に向けて今後、取り組んで行く事項としては、

- ① 校歌の製作
- ② 校章の製作
- ③ 教育課程の編成
- ④ PTA会の設立

などがあり、今後も準備協議会で検討を行って行きます。



お問い合わせ：学校適正配置推進プロジェクトチーム ☎978-2211

世界のうるまんちゅ歓迎会



第5回世界のウチナーンチュ大会
開催に併せ、10月17日、世界のうるま
んちゅ歓迎会が出雲ブライダルギャラ
リーラピスで行われました。

歓迎会には、ハワイなどをはじめ
世界6か国から約260人のうるま
んちゅが参加しました。会場には市内外
に住む親族や友人たちも駆けつけ歓迎
と久しぶりの再会を喜びました。

舞台では、肝高の阿麻和利などが披
露され、最後は、参加者全員でカチャ
ーシーを踊り幕を閉じました。



市内5つの児童館に通う子どもたちが
思い思いのメッセージを添えた面獅子を記念品として贈りました

10月7日、在ブラジル沖縄
県人会長の与那嶺真次氏を
招き、「肝心がつなぐブラジ
ルと沖縄」と題して講演会
を開催しました。



カチャーシーでフィナーレ

参加者らは歓迎会の前に、バスで勝連城跡や
あやはし館などを巡り市内観光も楽しみました



第6回うるま祭り

第6回うるま祭りが10月15日・16日の両日、具志川総合グラウンドを主会場に開催されました。

初日は、石川多目的ドームで「闘牛大会」が行われたほか、メインステージでは「肝高の阿麻和利」、サブステージでは「ゆかたコンテスト」が行われました。最終日は、子どもたちが大好きな「琉神マブヤーショー」、「うちなーにーびち余興王決定」、4組のアーティストが出演した「プレミアムアーティストステージ」など多彩なイベントが行われ賑わいました。

また、新しいミスうるまも紹介され、祭りに華を添えました。



子どもから大人までが参加したゆかたコンテスト



10名がエントリーした大声大会



島袋市長も出演したプレミアムアーティストステージ



大勢の闘牛ファンが訪れました

肝高の阿麻和利



2011ミスうるま

(写真左から)

- ミスカトレア 上江洲 ありささん
- ミスカイブルー 新里 真美さん
- ミスグリーン 糸洲 美加乃さん



11月・12月は「税」の納付推進月間です

市県民税・固定資産税・軽自動車税などの市税及び国民健康保険税・介護保険料の納め忘れはありませんか？

うるま市は、11月・12月を納付推進月間に設定し納税の協力を呼びかけております。
豊かで住みよいまちづくりを実現するために必要な財源は私たちの「税」によって賄なわれています。

わたしたちの税金はこんなことに使われています

- 医療保険や介護保険の適正な制度運営
- 福祉の向上を図るための費用
- 道路・公園・教育施設・文化施設などにかかる費用
- 日常生活で必要なゴミ処理にかかる費用…など



納付がおくると…

納付がなされない場合はやむを得ず「財産の差押」等のペナルティーが課せられる場合もあります。
不動産（土地・家屋）・債権(預金・給与・軍用地)などが差押えの対象になります。

国民健康保険税を滞納すると…

短期保険者証(通常の保険証より有効期間の短い保険証)が交付されたり、かかった医療費がいったん全額自己負担になったりします。

介護保険料を滞納すると…

介護保険サービス費がいったん全額自己負担(支払い方法が償還払い)になったり、自己負担が1割負担から3割負担に引き上げられたりします。

今、ちょっと待ってほしい… 一度に納められないので分割にしてほしい…

納税の件でお困りのことがありましたら、一人で悩まず納めやすい方法を一緒に考えましょう。
いつでもお気軽にご相談ください。

<お知らせ>

国民健康保険課では月間中の平成23年9月から平成24年3月までの毎週木曜日に、本庁において「時間延長窓口」を午後8時まで設け業務を行います。

ただし、平成23年11月3日と平成23年12月29日は休日にあたりお休みとさせていただきます。

【お問い合わせ】

| | | |
|-----------------------|---------|-----------|
| 市税のお支払いに関すること | 納税課 | ☎973-1099 |
| 市民税・軽自動車税・法人市民税に関すること | 市民税課 | ☎973-5382 |
| 固定資産税に関すること | 資産税課 | ☎973-5394 |
| 国民健康保険税に関すること | 国民健康保険課 | ☎973-3202 |
| 介護保険料に関すること | 介護長寿課 | ☎973-3208 |

納税は便利な口座振替をお勧めします

くらしの情報

イベント情報や各種講演会など、市役所からの大切なお知らせです。詳細については各お問い合わせ先へご確認ください。

市役所 総合案内 TEL 974-3111
FAX 973-9819

お知らせ

石川保健相談センターでの
集団健診の日程について

国民健康保険課

☎973-3177

9月18日(日)に予定していた石川保健相談センターでの集団健診は、台風15号の接近に伴い、11月13日(日)に変更となりました。

日程変更によりご迷惑おかけしますが、受診されるようお願いいたします。

【と き】 11月13日(日)

午前8時30分～午前11時

【ところ】 石川保健相談センター

【持参するもの】

- ① 健康保険証
- ② 特定健診受診券又は長寿健診受診券
- ③ がん検診のハガキ

婦人がん検診医療機関の追加について

健康支援課

☎973-3209

子宮頸がん検診・乳がん検診(視触診・マンモグラフィ・巡回検査)の医療機関が増えましたのでご案内します。

・ ゆいクリニック

沖縄市登川2444-3

☎989-3800

※婦人がん検診・個別検診は平成24年1月末までです。

家屋を取り壊した時の届け出について

資産税課

☎973-5394

家屋の全部または一部を取り壊した時は、資産税課へ「家屋滅失届出」を提出してください。地方税法の規定により賦課期日(毎年1月1日)が定められており、家屋を取り壊しても届け出が無い場合は、翌年度以降も引き続き固定資産税が課税される場合がありますので、早めの届け出をお願いいたします。

なお、届け出の様式については資産税課窓口またはホームページ上からのダウンロードにより入手できます。

※うるま市ホームページ↓各課の案内

↓資産税課↓固定資産税について↓
家屋について↓滅失届書

肺炎球菌予防接種費用助成制度について

うるま市では、肺炎球菌による肺炎の発病及び病気の重症化を防止し、高齢者の健康の保持増進を図ることを目的として、肺炎球菌予防接種費用を3,000円助成いたします。

【申請期限】 平成24年3月28日まで(定員に達し次第締め切りとさせていただきます)

【接種期限】 平成24年3月31日まで

【定員】 1,050名

【対象者】 申請日において、うるま市に住所がある75歳以上の方
※過去5年以内に肺炎球菌予防接種を受けたことがある方は除く

【接種料金】 8,830円(自己負担額は5,830円)

※予診を行い接種できなかった場合、1,050円は自己負担となります。

【申込方法】 予防接種を希望される方は、国民健康保険課老人医療係(本庁)窓口で申請してください。受診券を交付いたします。

※保険証と印鑑をご持参ください。(電話での受け付けはいたしません)

【肺炎球菌ワクチンについて】

- ・すべての肺炎を予防するワクチンではありません
- ・肺炎球菌による肺炎などの感染症を予防し、重症化を防ぎます
- ・効果は5年以上持続すると言われています。

【予防接種被害救済制度について】

任意の予防接種のため、接種後に健康被害が生じた場合、予防接種法に基づく健康被害救済制度が適応されません。独立行政法人医薬品医療機器総合機構法により救済される可能性があります。

【お問い合わせ】 国民健康保険課(老人医療係) ☎973-3177

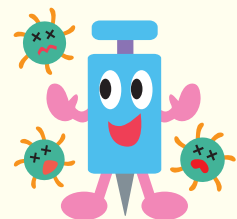

きむたか・グスクまつり

きむたか・グスクまつり実行委員会
事務局(商工観光課)

☎965-5634

勝連城跡周辺特物品等マーケティング事業の一環で、物産販売を含めたイベント「きむたか・グスクまつり」を開催します。地域参加による勝連城跡周辺のにぎわいの場を形成し、観光客や地域住民の交流機会を創出する事を目的としています。

【と き】 11月27日(日)

午前9時～午後6時

【ところ】 勝連城跡および休憩所

11月は

「労働保険適用促進強化期間」です

沖縄労働局労働保険徴収室

☎868-4038

厚生労働省では年間を通じて適用促進活動を行うとともに、11月1日～11月30日までを「労働保険適用促進強化期間」として集中的に適用促進活動を行うこととしています。

労働保険とは、労災保険と雇用保険の総称で、労働者を一人でも雇用する事業主はすべて加入しなければならぬ保険制度です。労災保険の成立手続きを行わない期間中に労働災害が生じた場合、遡及して労働保険料を徴収するほか労災保険給付に要した費用の一部または全部を徴収することとなります。労働保険の加入手続きがまだ

お済みでない事業主の方は、お早めにご手続きを行ってください。

【お問い合わせ】 沖縄労働局労働保険徴収室又は最寄りの労働基準監督署か公共職業安定所へ

改正育児・介護休業法の適用について

沖縄労働局雇用均等室

☎868-4380

育児・介護休業法の改正に伴い、従業員が100人以下の企業においては、これまで「育児のための所定外労働の免除」、「所定労働時間の短縮措置」、「介護休暇の制度」が猶予されていましたが、改正法の適用により、事業主は就業規則等の改正法の要請を満たす制度を定めることが求められます。

【適用】 平成24年7月1日から

平成23年秋の火災予防運動

消防本部 予防課

☎975-2119

「消したはず 決めつけないで もう一度」を全国統一防火標語に、秋の火災予防運動が11月9日から15日までの一週間にわたり、全国一斉に実施されます。

【いのちを守る3つの習慣】

- ①寝たばこは、絶対やめる
- ②ストーブは、燃えやすいものから離れた位置で使用する
- ③ガスこんろなどのそばを離れるとき、必ず火を消す

第7回うるま市民総合文化祭展示の部

うるま市文化協会事務局

☎978-2329

「うちこそで 高めらな うるま市の文化」をテーマに、今年も市文化協会の会員による展示会を開催します。多くの市民のご観覧をお待ちしています。

【展示作品】 美術、書道、写真、工芸、華道、盆栽、茶道、チャーン、文芸、盆造形

【と き】

11月18日(金)～11月20日(日)

午前10時～午後6時

(最終日は午後5時まで)

【ところ】 うるま市具志川総合体育館

みどりの町の音楽会

みどり町児童センター

☎972-6200

「秋を感じて…」のテーマで、ジャンルレの皆さんのミニコンサートで始まり、地域の子どもたちのピアノや歌、三線、踊りなど色々なジャンルで楽しめます。ピアノとバイオリンの親子共演も見所です。

【と き】 11月12日(土)

午後2時～午後3時30分

【ところ】 みどり町児童センター

※駐車場は、安慶名中央公園又は市役所本庁横広場をご利用ください。

第7回うるま音楽祭

文化課

☎973-4400

「うるま市民芸術劇場より県内外に向けて音楽文化発信を」をテーマに毎年行われている音楽祭。今年は、去った3月の大震災による犠牲者への鎮魂の意味を込め、モーツアルトのレクイエムを中心に披露致します。皆様方のお越しをお待ちしております。

【と き】 11月27日(日)

午後3時30分 開場

午後4時 開演

【ところ】 市民芸術劇場 響ホール

【入場料】

・一般2,000円

・学生(大学生以下)1,000円

※当日各500円増

※全席自由、未就学児入場不可

【チケット販売】 うるま市役所売店、石川会館、きむたかホール、うるま市民芸術劇場

※二ライカナイカードを受付でご提示頂くと、無料で鑑賞できます。



家庭用生ごみ処理機購入助成金
について

環境課

☎973-5594

家庭から出る生ごみの量を減らし、自己処理をするため「生ごみ処理機」の助成を行っております。市内在住（一年以上）の方ならどなたでも交付を受けられます。助成金の額は、処理機1基当たりの購入額の2分の1を助成（最大3万円）。1世帯につき1基とします。購入前に環境課（本庁）で手続きをおこなってください。

【対象】うるま市に住所を有し、一年以上居住して市税等で滞納のない方

※以前助成金の交付を受けて5年を経過していない方は申請できません。

【定員】約30人（先着順）

【申請時に必要なもの】

①住民票謄本

②完納証明書（市民税・固定資産税・軽自動車税等）

③助成金交付申請書（窓口にて）

④印鑑

【申請期間】11月10日（木）～

※ただし、定員に達し次第終了します。

うるま市景観条例について

都市計画課

☎965-5620

景観法に基づき「うるま市景観計画」を市民の皆様との協働により策定しま

した。計画の策定とあわせて、本市の景観づくりを推進するため「うるま市景観条例」を制定し、平成23年7月1日に施行されました。建築、開発行為等を行う際は、本景観計画・景観条例をご確認の上実施していただきますようお願いいたします。

第2回男女共同参画啓発講座
孫育て応援！読み語り講座

企画課

☎973-5005

お孫さんとの時間がもっと楽しくなる絵本の読み語り講座です。

【講師】高見 知佳 氏（タレント）

【とき】11月18日（金）

午後2時～午後4時

【ところ】健康福祉センターうるま3階 視聴覚室

【対象】未就学児の孫を持つ市内在住の祖父母

【定員】30名

【受講料】無料

【申込期限】11月11日（金）

【申込方法】電話または企画課窓口で申込みください。（午前9時～午後5時、土日祝祭日を除く）

※託児あります（要予約）



高見 知佳 氏

うるま市立 公民館講座のご案内

| 公民館名 | 講座・教室名 | 実施月日等 | 募集期間 | 対象 |
|-----------------------|---|---|-------------------|-------------------------|
| 勝連地区公民館 ☎978-7194 | ～女のキレイを磨く～ 女子力アップ講座（再実施） 午前10時～正午 | 12月1日（木）、12月5日（月）、 12月8日（木）、12月12日（月）、 12月15日（木）、12月19日（月） 全6回 | 11月21日～ 11月25日 | 一般成人 （20人） |
| | 星空観察会 午後6時～午後8時 | 12月9日（金） | 11月21日～ 11月25日 | 小学3年生 以上の親子 （15組） |
| 石川地区公民館 ☎964-3433 | 山野草教室 午後2時～午後4時 | 11月17日～12月22日 毎週木曜日 全6回 | 11月7日～ 11月10日 | 一般成人 （20人） |
| 与那城地区公民館 ☎978-6836 | プロ直伝！ガーデニング術 ～心に華を～ 午後2時～午後4時 | 12月5日（月）、12月8日（木）、 12月15日（木）、12月19日（月）、 12月22日（木） 全5回 | 11月21日～ 11月28日 | 一般成人 （20人） |

- 都合により変更する場合があります。事前にご確認ください。
- 申し込み人数が定員を超した場合は抽選になります。
- 受講者が10人に達しない教室は開講できません。
- 講座は無料です。（教材費は自己負担になります。）
- 詳細は実施する地区公民館へお尋ねください。

農業振興地域整備計画地域説明会

農政課

☎ 965-5607

平成25年度における農業振興地域整備計画総合見直しに向けて、農振農用地域域内に土地を有する地主を対象に地域説明会を開催します。対象者にはおって通知します。

なお、日程及び会場については、折込みチラシをご覧ください。

生活習慣病予防のための料理教室

健康支援課

☎ 973-3209

うるま市食生活改善推進員により、生活習慣病予防のお話と料理教室を行います。

【とき】 11月21日(月)・22日(火)

午前9時～午後2時

【ところ】 健康福祉センターうるみん3階調理室

【対象】 うるま市在住の方で40歳から70歳代の方

【定員】 各日15名

【申込方法】 電話にてお申し込み

【申込期限】 11月18日(金)



～ 中学校卒業前までのお子さんを持つ方へ ～

「子ども手当」申請お忘れなく!

新しい法律により支給要件などの変更が行われたことから、対象となるお子さんをもつ全ての方に申請をお願いしています。

平成23年10月1日時点で受給資格のある方は、平成24年3月末までに申請をすれば、10月分から手当を受け取ることができます。

| | | |
|---------------------------|-------------------------------------|----------------------|
| 平成23年11月末までに申請した方 | 平成24年2月支払い 10月、11月、12月、1月分 | 平成24年6月支払い 2月、3月分 |
| 平成23年12月～平成24年3月末までに申請した方 | 平成24年6月支払い 10月、11月、12月、1月、2月、3月分 | |

※平成24年2月支払いを希望の方は、お早めに申請をしてください。

※申請後の認定通知については、平成23年12月末に発送を予定しております。

申請受付は、児童家庭課窓口（本庁2階）にて行います。支所での受付は行いませんので、ご了承ください。平成23年10月1日時点で受給資格のある方は、郵送での受付をおすすめします。

平成23年10月以降に転出した方や転出を予定している方へ

- ①うるま市から他の市町村に転出した方や転出を予定している方も、平成23年10月1日時点で受給資格のある方は、うるま市での申請となります。平成24年3月末までに申請をすれば、10月分から転出した月の分の手当を受け取ることができます。
- ②うるま市から他の市町村に転出した方や転出を予定している方は、転出予定日から15日以内に、転入先の市町村において子ども手当の認定請求を行ってください。

次の方はご注意ください

- ①10月以降にうるま市に転入した方
- ②10月以降にお子さんが生まれた方

※10月以降に転入や出生があった方は、転出した日（転出予定日）又はお子さんが生まれた日の翌日から数えて15日以内に必ず申請してください。平成24年3月末までに申請をしても、さかのぼって受け取ることはできません。



お問い合わせ：児童家庭課 ☎ 973-4983

うるま市民無料相談所

①市民無料法律相談

うるま市顧問弁護士：ゆあ法律事務所 宮國英男弁護士

【とき】毎月第2木曜日 午後2時～午後4時

【ところ】石川庁舎（1階市民相談室）

【受付】市民ロビー 午後1時受付開始

【とき】毎月第4木曜日 午後2時～午後4時

【ところ】本庁（1階市民相談室）

【受付】2階市民生活課 午後1時受付開始

※先着8名

午後1時から受付カードを配布しますが、法律相談は先着8名までとなっておりますので、お早めにご来庁ください。窓口が大変込み合い相談を受けることが出来ない場合がありますので予めご了承ください。

②人権・行政合同相談所

近隣のトラブル、家庭内のもめごと、いじめ、体罰など人権に関する相談や国の行政・特殊法人についての意見・要望等の相談を行います。

【とき】11月17日（木）午前10時～午後4時

【ところ】・石川庁舎 1階市民相談室（行政）

・石川保健相談センター 1階相談室（人権）

※石川庁舎となり

※人権相談は法務局沖縄支局（☎937-3278）、行政相談は沖縄行政評価事務所（☎867-1100）でも平日相談可能です。

③消費者相談

消費生活に関する商品やサービスの契約トラブル（悪質商法、架空請求、多重債務等）の相談を行います。

【とき】毎週水曜日 午前10時～午後4時

【ところ】市役所本庁1階市民相談室

※消費者相談は沖縄県県民生活センター（☎863-9214）でも平日相談可能です。

【お問い合わせ】①～③市民生活課☎973-5487

④市民こころの健康相談

さまざまな悩みでストレスをかかえている方を対象に、臨床心理士がカウンセリングを行います。

【とき】11月22日（火）午前9時～午前11時

※毎月第4火曜日（公休日除く）

【ところ】健康福祉センター（うるみん）3階相談室

※お電話や来所での予約が必要です。

【お問い合わせ】④健康支援課☎973-3209

⑤子どもSOS相談メール

子ども本人からの悩み相談（いじめ、親子・友人関係など）や子育て中の親などから子育てに関する悩み全般を受付けします。

【メールアドレス】kodomo-soudan@city.uruma.lg.jp

※名前、住所、連絡先、電話番号を必ず記入してください。記入がない場合は回答できません。※確認や回答には時間がかかります。※緊急を要する場合はお電話ください。

【お問い合わせ】⑤家庭児童相談室 ☎973-5041

相談は無料で秘密は固く守られます。お気軽にご相談ください。

市民税課

☎973-5382

「税を考える週間」の一環として、今年も税理士による税の無料相談会を開催します。

【とき】11月11日（金）

午後1時～午後4時

【ところ】市役所本庁1階市民相談室

【対象】個人事業主（青色・白色）、不動産等の譲渡を検討している方、その他、税に関する相談

【定員】10人程度

【税理士】兼城 義男（字安慶名）

親子キャンプで野外料理に挑戦しよう！

沖縄県石川青少年の家

☎964-3263

家族がキャンプを通して、野外料理・テント泊等の体験を通して家族のこころの絆を深め、野外活動・テント宿泊の楽しさを味わうとともに、自然を愛する豊かな心を育むことを目的に開催します。



【とき】12月10日（土）～11日（日）

※雨天決行

【ところ】沖縄県石川青少年の家

【対象】小学生以上の家族

【定員】15組程度

【参加費】1人あたり2,000円

【申込方法】直接、県立石川青少年の家に電話で申込み

※当日の服装、持参するものについて

でもお問い合わせください

【申込期間】

12月1日（木）～12月8日（木）

※ただし、定員に達し次第締切ります。



「傾聴」～気持ちに耳を傾ける～
講座参加者募集

うるま市ボランティアセンター
☎973-5459

心に寄り添う傾聴の意味や意義を学び、基本的なスキルを身につけ、より良い人間関係を築いていく為の講座です。

【と き】※2日間の連続講座です。

1日目：11月29日(火)
2日目：12月2日(金)

午後2時～午後5時

【ところ】健康福祉センターうるま
2階(第2交流室)

【対象】地域で見守り活動やボランティア活動で人と接する事が多い方、その他、傾聴に興味があり2日間受講可能な方

【定員】30人

※団体の場合複数名での参加をお勧めします。

【受講料】無料

【申込方法】所定の参加申込書に必要事項をご記入の上FAXして頂くか、電話及び直接窓口へ申込みください。

【申込期限】11月18日(金)

【申込先】うるま市社会福祉協議会
うるま市ボランティアセンター
(健康福祉センターうるま2階)

電話 973-5459

FAX 974-5306

親子でパン教室 受講生募集

健康支援課

☎973-3209

親子で、フライパンで焼くパンづくりに挑戦してみませんか？発酵なしで、混ぜるだけの、いつまでもふわふわなカンタンレシピを紹介します。幼児期のお子さんをもつ、お父さん、お母さんの参加をお待ちしています！

【開催日・対象】

・第1回 11月30日(水)

市内在住の1歳～2歳児と親

・第2回 12月7日(水)

市内在住の3歳～5歳児と親

【時間】午前10時～午後1時

【ところ】健康福祉センターうるま

3階 調理室

【定員】各回ともに親子10組

【受講料】1組300円

【募集期間】

11月7日(月)～11月25日(金)

【申込方法】直接、健康支援課窓口、又はお電話で健康支援課へお申込ください。

尚、申込が定員を超えた場合は抽選となりますのでご了承ください。



平成23年度 市営石川中央改良店舗
入居者募集

建築工事課

☎978-3619

【申込書配布及び申込期間】

12月5日(月)～12月9日(金)

午前8時30分～午後5時15分

【配付場所及び申込場所】

与那城庁舎 建築工事課 住宅係

【募集店舗】

・名称：石川中央改良店舗 店舗1

・住所：うるま市石川二丁目一番7号

・床面積：84・68平方メートル

・家賃：79,500円(月額)

※市営改良店舗の申込資格については、いろいろな制限がありますので、申込みにあたっては、申込書をよく読んで申込みください。

【お問い合わせ】

・沖縄県住宅供給公社

☎858-1400

・建築工事課

☎978-3619



ご寄付・ご寄贈ありがとうございます

うるま市育英会へ

☆徳山 幸一 様 (勝連平敷屋) より10万円の寄付

うるま市社会福祉協議会へ

☆松堂 ハツ 様 (勝連内間) より10万円の寄付

☆石川青年連合舞天会 会長 伊波 幸人 様
より109,460円の寄付

☆喜納 ハル 様 (与那城西原) より10万円の寄付

☆カラオケ&酒処唄い二人 宮城 明美 様 (字宮里)
より592,343円の寄付

☆与勝寺様 (勝連平安名) より25,000円の寄付

☆米国婦人福祉協会様 (沖縄市美里) より
1,029,040円の寄付

☆西野 カツ子 様 (勝連平敷屋) より3万円の寄付

☆あげな中学校17期同窓生一同様より7万円の寄付

☆徳山 幸一 様 (勝連平敷屋) より10万円の寄付

うるま市の人口

| | 2011年10月1日 | 前月比 |
|-----|------------|------|
| 人口 | 119,349人 | +129 |
| 男 | 59,615人 | +61 |
| 女 | 59,734人 | +68 |
| 世帯数 | 45,563戸 | +74 |

消防活動状況 (平成23年9月)

救急出場件数 475件 (4,456件)
搬送人員 436人 (4,145人)
火災件数 5件 (32件)

()は平成23年1月からの累計。

◎あなたも救命のリレーに参加しませんか。

※AEDは誰でも使える救命の道具です、応急手当講習会を受講して使い方を覚えましょう!

◎救急出場が増加傾向です、軽い病気やケガの時は近くの医院、診療所での受診をおすすめ致します。

(救急車の適正な利用をお願いします。)

大切な命を守るため、住宅用火災警報器を設置しましょう。

沖縄県立宜野湾高等学校
通信制課程 生徒募集

☎ 897-11020

本課程は、「いつでも」「どこでも」だ
れでも」をモットーとした生涯学習の
観点から開設され、平成24年4月から
スタートします。向学心のある方を歡
迎いたします。

【募集対象】 中学校卒業後、中学卒業
見込みの者、その他

【入学願書受付期間】
平成24年2月8日(水)・9日(木)
午前9時～午後5時

第7回うるま市産業まつり
出店(展) 参加募集

うるま市商工会

☎ 973-11000

【参加資格】 市内で事業を営むもの
【テント規格】 2間×3間

【出店(展)料】

①テント1張り 6,000円
②テント2分の1張り 3,000円

③飲食関係は1張り 12,000円

※テントの持ち込みは出来ません。

※各出店(展)所への電気配線とテーブル
ル4台・イス4脚も出店(展)料に含
みます。

【受付場所】 うるま市商工会

みどり町4-7-28

【受付期間】

11月14日(月)～11月25日(金)

午前9時～午後5時

※土日祝日及び正午～午後1時を除く。

やまいも勝負参加者募集

農政課

☎ 965-5607

【受付期間】

11月14日(月)～11月25日(金)

午前9時～午後5時

※土日祝日及び正午から午後1時を除く。

【受付場所】 農政課(石川庁舎)

【参加料】 無料



下記研修への参加は
失業認定における就職活動の実績になります。



年齢・住居地などの制限なし！
就活しながら受講OK！

■CC・BPO関連分野

託児所併設
※昼の部のみ

パソコン入門から始める顧客対応研修

初心者OK

パソコンの基礎研修を5日間受けた後、顧客対応に必要なメール、電話対応、ビジネス会話等を学びます。昼の部は託児所を利用できますので、お子さんがいる方も研修を受けることができます。

- 研修期間 後期(昼の部)：平成23年11月21日(月)～12月19日(月)
後期(夜間の部)：平成24年2月13日(月)～平成24年3月9日(金)
(研修時間/昼の部) 9:00～16:00 (夜間の部) 18:00～21:00
- 申込期間 後期(昼の部)：平成23年11月14日(月)迄
後期(夜間の部)：平成24年2月6日(月)迄
- 受講料 受講無料 会場 うるま市IT事業支援センター 1号館
- 定員 20名
- 対象者 就業意思があり研修の全日程に参加できる方ならどなたでも参加頂けます。

■CC・BPO関連分野

CC対応キャリアアップ研修

コールセンターにおける管理者(スーパーバイザー、マネージャー等)を目指す方はもちろん、他業種の方でも人材・業務管理、コーチング等のマネジメント能力の修得を目指すことのできる研修です。

- 研修期間 第2期：平成23年11月12日・12月17日・平成24年1月21日・2月18日・3月10日 (研修時間/9:00～16:00)
 - 申込期間 随時募集中(定員に達し次第締切)
 - 受講料 受講無料 会場 うるま市IT事業支援センター 1号館
 - 定員 20名程度
 - 対象者 コーチング等マネジメント能力の修得を目指す方等
- 土曜日開催

■CC・BPO関連分野

託児所併設
※昼の部のみ

初歩からわかるWord Excel事務研修

初心者OK

パソコンの基礎研修を5日間受けた後、Word Excelを中心とした事務処理ソフトの使い方を中心にBPO企業の事務業務に対応するための知識を学びます。昼の部は託児所を利用できますので、お子さんがいる方も研修を受けることができます。

- 研修期間 後期(夜間の部)：平成24年1月10日(火)～平成24年2月6日(月)
(研修時間/夜間の部) 18:00～21:00
- 申込期間 後期(夜間の部)：平成23年12月27日(火)迄
- 受講料 受講無料 会場 うるま市IT事業支援センター 1号館
- 定員 20名
- 対象者 就業意思があり研修の全日程に参加できる方ならどなたでも参加頂けます。

■CC・BPO関連分野

就職対策! ビジネスマナー研修

初心者OK

1日完結の研修。履歴書、職務経歴書の書き方や、身だしなみ、ビジネスパーソンとしての心構え等、就職活動に不可欠な知識や社会人として必要な技術を学びます。

- 研修期間 第4期：平成23年11月19日・12月3日・平成24年1月14日・1月28日
(研修時間/9:00～16:00)
 - 申込期間 随時募集中(定員に達し次第締切)
 - 受講料 受講無料 会場 うるま市IT事業支援センター 1号館
 - 定員 20名程度
 - 対象者 就業意思があり研修に参加できる方ならどなたでも参加頂けます。
- 土曜日開催

■雇用拡大事業

事業者向け研修

労務管理・人材マネジメント研修

事業主に必要な労働基準法や男女雇用機会均等法など様々な法律を学び企業リスクの観点からも、労務管理を強化しスキルアップした人材を育成する。

- 開講期間 第3期 平成23年11月7日、14日、21日、28日(毎週月曜日) 14:00～16:00
- 対象者 中小企業の経営者および役員、創業者等
- 会場 うるま市いちい具志川じんぶん館 定員 20社



※研修日程・内容などは変更になる場合があります。詳しくは協議会までお問い合わせ下さい。



街角コンタクトセンター

「街角コンタクトセンターって?」

「街角コンタクトセンターで何が出来るの?」

キャリアカウンセラー相談
キャリアカウンセラーを配置し、いつでも無料で就職相談を受けることができます。

沖縄就活支援システム
本協議会が運営する沖縄就活支援システム(マッチングシステム)に登録すれば、企業と求職者が双方にコミュニケーションをとることができ、お互いの希望と出合いやすくなります。ぜひご利用ください。

街角コンタクトセンター
TEL 080-2707-5840 受付時間：午前9：00～午後5：00(土日祝日を除く)
(但し、カウンセラー業務 午前10：00から午後5：00)



沖縄県環金武湾地域雇用創造協議会

お問い合わせお申し込み

うるま市石川赤崎2-20-1(うるま市IT事業支援センター2号館) **TEL.098-989-0956**
詳しくは info@kankinwan.jp www.kankinwan.jp

就活あじまあ奮闘ブログ発信中! <http://kankinwan.ti-da.net/>