第 304 号　米原区自治会　兼箇段 1561-1　TEL：973-3431

令和６年
（2024 年）
２月

ゆりー

米原区の人口及び世帯数

令和６年１月末現在
戸数　1,123 世帯
人口　2,689 人
男 1,358 人　女 1,382 人

・区の行事予定・・

２月
９日（金）審議委員会
13 日（火）ミニ・デイサービス
15 日（木）千尋会定例会
３月
５日（火）ミニ・デイサービス
８日（金）審議委員会
21 日（木）千尋会定例会

2/13（火）のミニデイサービスはオープンガーデン自治会巡りです。公民館 14 時出発です。終了時間は 16 時頃を予定しています。

☆☆　新春グラウンドゴルフ大会結果発表　☆☆

グラウンドゴルフの部

男性の部
１位　松元　雄二
２位　和宇慶　宏
３位　名嘉眞　秀雄

女性の部
１位　高山　さおり
２位　松元　聡子
３位　金城　美江子
３位　神山　よしの

ラッキー７賞
友利　晃青

ブービー賞
仲本　昊生
（敬称略）

ホールインワン賞
・高良さとみ・松元聡子・石川清勝・神山よしの・銘苅果子・仲村渠静子
・奥間恵梨奈・仲本健二・奥間智江　（敬称略）

✨　✨　大会へのご参加ありがとうございました✨　✨

今月の徴収金

区　費	1,000
防犯灯負担金	150
緑の羽根募金	200
合計	1,350 円

ありがとうございます

・３班の福地心一様（浄福寺）より、飲み物の寄贈がございました。
・みくに（株）様より飲み物の寄贈がございました。

オープンガーデン開催

【期間】　２月 11 日(日)～２月 18 日(日)
【開催している公民館】
赤道、安慶名、西原、江洲、栄野比、川崎、喜仲、具志川、田場、前原、みどり町１・2、3・4、5・6、米原自治会
☆スタンプラリー開催！
　スタンプ５個集めて花の苗をＧＥＴ！
※花の苗には限りがあります。ご了承下さい。
詳しくは自治会へお問い合わせ下さい。☎973-3431

主催：公民館オープンフラワーガーデン 2024 実行委員会

防災マップ

市からの補助金で防災マップ（クリアファイル型）を作成し、各家庭に配布します。ご活用下さい。

＊自治会費納入ありがとうございます＊

区民の皆様、公民館窓口での月々の納入、まとめ払いをして頂き大変感謝申し上げます。引き続き、班長様の負担軽減の為、公民館窓口での納入にご協力をお願いいたします。

納入された自治会費は・・・
・防犯灯の電気代・修繕費・公民館の維持管理費・敬老会、清掃活動などの自治会の諸行事・自治会長・書記会計給与などに使われています。

どうーちゅいむに―

沖縄は最適な春季キャンプ場
気付くのが遅いですヨ
―在沖米軍キャンプ

元プロ野球監督真中殿
ダム貯水率低下
「家族水要らず」を推奨します
―ダム事務所

水入らずの家族殿
トランプ氏、大統領選復帰か
シャッフルのやり直しだ
―ドナルド・トランプ

有権者各位

赤小３年生がどんぐり公園に集合

１月１５日と２９日、赤道小学校の３年生約８０名と３名の担任がどんぐりフレンドパークにやって来た。「掃除のお手伝いをしたい」と児童たちが自発的に考え行動したのだ。公園全体のゴミ拾い、草むしり、そして、トイレの大掃除。多くの手は仕事を軽くし短時間で事を成し遂げる。　公園はまたたく間にキレイになりました。公園のアカ落としに参加した児童達は、アカ抜けしたカッコいいアカ小の子供たちになりました！！！

GG大会2024

千尋会新年会

【千尋会からのお知らせ】

１月23（火）は新年会を開催しました。新年会では、琉球舞踊、琉球民謡そしてカラオケを楽しみました。琉球舞踊を踊って頂いた小谷弘子さん、和宇慶由美子さん、大嶺昌子さん、琉球民謡を歌って頂いた名嘉眞秀雄さん大変有難うございました。また、寒い中参加した会員の皆様、ご苦労様でした。

昨年、12月26日（火）のバスツアーは３６名の参加がありました。天気にも恵まれ、道の駅いとまんで海鮮料理を味わい、ニライ・カナイ橋から知念半島の絶景を堪能し、奥武島を回ってきました。また、車中ではゆんたくひろみさんの爆弾トークを楽しみました。次回は、アンケートで希望の多かった北部を計画したいと思います。

千尋会バスツアー

～へー、そうだったのか！（パート６８）～
―初夢エトセトラー

新年のあいさつを交わしたのもつい先日のように感じるのだが、もう如月（きさらぎ）を迎え、県内各地ではヒカン桜が楽観的に笑い始めたようである

菅原道真は「東風吹かば匂いおこせよ梅の花、主なしとて春な忘れそ」と、左遷される悲しみを都を発つ時に詠んだが、梅も桜もまだまだ先の東京の永田町では古狸や古狐が、己が尻尾は大事にとっておき、トカゲのしっぽを切り落とし、左遷どころか「桜祭り」を楽しもうという魂胆のようだ。裏金問題は、「うらがねー（裏がない）」とうそぶいているが、実のところ「裏だらけ」なのは、皆、知ってますよ～。

夢のない話ばかりではつまらない。縁起のいい「初夢」にスイッチしよう。元日の夜から２日の朝にかけてみる夢を初夢と云うのだが、特に「一富士二鷹三茄子」は、多くの人が知るところ。富士は「不死」または日本一の山、鷹は「高い」、茄子は物事を「成す」という意味で縁起がいいとされている由。

あまり人の口には上らないが、続けて「四扇五煙草六座頭（しおうぎごたばころくざとう）」が控えている。扇や煙草は、祭りや祝い事には欠かせない身近なものだから分からないでもないが、六の座頭は剃髪（ていはつ）した盲目の人の意。「毛がない」から「怪我ない」につながりこれまた良いことだというのだが、どうもこじつけが強い感がする。

世界中の誰もが今年も一年、平和で紛争のない、健康で幸福な年になることを願ってスタートした元日に、地震と津波が能登半島を襲った。今年に限って言えば、初夢はおぞましい悪夢と化した。ヨーロッパや中近東などでも紛争が引き起こす悪夢が続いている。

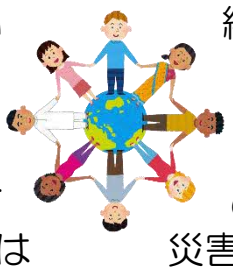

人間の喜びを呼び込む縁起物の初夢がある一方で、虚無のみをもたらす凶夢がある。

災害や紛争で苦しむ中、眠ることさえままならぬ人々が大勢いる。願わくは、このような理不尽な状況が一日も早く終焉を迎え、いい夢をみることが普通にできる、そんなことを思うのは夢の見過ぎだろうか。

～へー、そうだったのか！～