

第6章 生涯学習

第1節 生涯学習振興

第2節 生涯学習文化振興センター

第3節 図書館

第1節 生涯学習振興

1 基本方針

まちづくり生涯学習推進基本計画に基づき市民一人ひとりが、生涯を通して生きがいのある心豊かな生活が送れるよう、学習環境を整備し、市民の多様なニーズに応じた生涯学習を支援するとともに、社会教育関係団体の指導・育成に努め、世代を超えて学び合う生涯学習のまちづくりを推進する。

2 重点目標

- ① 生涯学習推進体制の拡充と基盤整備
- ② 生涯学習機会の拡充
- ③ 社会教育関係団体の指導・育成
- ④ 青少年健全育成活動の推進
- ⑤ 家庭・地域の教育力の向上
- ⑥ 地域学校協働活動推進事業の推進
- ⑦ 放課後子ども教室推進事業の推進

3 主要施策

1. 生涯学習推進体制の拡充と基盤整備

生涯学習社会の実現をめざすため、生涯にわたる学習活動を推進し、生涯学習の視点に立って学校教育、家庭教育、社会教育それぞれの教育機能を充実させると共に、市長部局との連携・協力のもと、まちづくり生涯学習推進本部を中心に、全庁的な総合行政としての推進体制を確立し市民の多様な学習活動のための施策が展開できるよう基盤整備を図る。

- ① 生涯学習まちづくりの推進
- ② 生涯学習施設の整備・充実

2. 生涯学習機会の拡充

生涯学習は、各人が自発的意志に基づき、自主的に行なうことを基本とするものであり、必要に応じ、自己に適した手段、方法を自ら選んで生涯にわたって行うものである。生涯学習情報の発信等広報活動の充実と強化を図るとともに、生涯学習フェスティバルや各種学習活動を開催し、「いつでも、どこでも、だれでも」学べる学習機会の拡充をはかり、市民一人ひとりが生きがいのある豊かな人生を過ごすことができるよう、生涯学習の充実に努める。

- ① 生涯学習フェスティバルの開催
- ② シニア大学事業の開催

3. 社会教育関係団体の指導・育成

社会教育は、国や地方公共団体によって奨励されなければならない教育事業であるが、行政が行う教育活動には限界がある。その上、今日の機械文明の高度な発達の中で人間疎外の事象が増え、さらに都市化現象に伴う地域連帯意識の欠如など、生涯学習時代に向けて、社会教育関係団体の役割はますます重要になっており、社会教育の充実を図るためには、その指導・育成に努めなければならない。

4. 青少年健全育成活動の推進

青少年は、自然とのふれあいや仲間との活動等生活体験をとおして主体的に考える能力や望ましい人間関係、困難に立ち向かう意志等を身につけていくものである。社会の構成員としての規範意識や社会性、命を大切に、他人を思いやる豊かな人間性を育むためにも発達段階に応じた活動の機会を充実させることが重要である。

青少年育成市民会議、市青連、市P連、市子連などの青少年関係団体との連携、人材や各種施設等地域資源の活用を図りつつ、青少年の奉仕活動、自主的な体験学習や社会参加活動等を促進し健全育成に努める。

- ① 青少年の奉仕活動・体験活動の推進
- ② 放課後子ども教室実施の推進
- ③ 子ども会ジュニア・シニアリーダーの育成
- ④ 少年ふれあい事業の実施
- ⑤ 各種機関・団体との連携強化
- ⑥ その他青少年健全育成事業

5. 家庭・地域の教育力の向上

家庭は、基本的な生活習慣・生活能力、豊かな情操、他人に対する思いやり、善悪の判断などの基本的倫理観、社会的なマナー、自制心や自立心など「生きる力」を育成するすべての教育の出発点である。

基本的な生活習慣や指導は、学校、家庭、地域社会がそれぞれの立場で徹底することはもちろんであるが、学校が道德教育を一層充実するとともに、家庭や地域社会との連携を積極的に進めてこそ、その効果が期待できるものである。

心豊かな望ましい幼児・児童・生徒の基本的な生活習慣を身につけさせ、その定着を図るとともに家庭・地域の教育機能を高め、教育力の向上に努める。

- ① けじめある生活の習慣化（早寝・早起き・朝ご飯）
- ② 家庭教育の充実
- ③ 沖縄県家～なれ～運動の周知
- ④ 学力向上推進のための家庭・地域部会との連携
- ⑤ 市青少年健全育成協議会との連携強化

6. 学校・家庭・地域の連携協力推進事業の推進

① 地域学校協働活動推進事業

未来を担う子ども達の成長を支えるため、地域と学校が連携・協働し、地域住民や企業・団体等の参画により、地域を創世する活動を推進することが必要である。そのため地域学校協働活動推進員（地域コーディネーター）を配置し、学校の求める支援を行いつつ、地域学校協働活動の推進を目指し、地域住民等の参画による地域の実情に応じた様々な取り組みを行う。

- ・地域学校協働活動推進員（地域コーディネーター）の配置
- ・学校支援ボランティアの推進
- ・学校と地域が協働した地域課題解決学習や、郷土学習、地域人材育成等の推進
- ・地域人材を活用した活動の実施・運営
- ・地域未来塾による無料塾の実施

② 放課後子ども教室推進事業

子ども達が地域社会の中で、心豊かで健やかに育まれる環境づくりを推進するため、放課後における子どもたちの安全・安心な活動拠点（居場所）づくりが求められている。

国の「放課後子ども教室推進事業」創設に伴い、うるま市では各小中学校において「放課後子ども教室推進事業」の実施に際しては、放課後や週末等に小学校の余裕教室等を活用し、地域の方々の参画を得て、子どもたちと共に勉強やスポーツ・文化活動・地域住民との交流活動等の取組を実施する。

- ・放課後子ども教室の実施支援
- ・教育活動推進員・教育活動サポーターの配置支援
- ・地域人材を活用した活動の実施・運営

令和4年度 学校・家庭・地域の連携協力推進事業 実施状況

学校名	地域学校協働活動推進事業 (地域コーディネーター配置状況)	地域未来塾	放課後子ども教室推進事業
宮森小学校	2名		三線教室
城前小学校	1名		学習、物づくり、エイサー
伊波小学校	1名		学習、物づくり
与那城小学校	1名		学習支援
南原小学校	2名		物づくり、学習支援、和太鼓、 プール、農業体験
勝連小学校	2名		未実施
平敷屋小学校	1名		学習、物づくり、学習支援
津堅小学校	1名 ※中学校と兼任		未実施
川崎小学校	0名		未実施
天願小学校	1名		未実施
あげな小学校	1名		学習、物づくり、自由あそび
田場小学校	1名		学習、自由あそび、エイサー
具志川小学校	1名		学習、剣道他
兼原小学校	1名		未実施
高江洲小学校	2名		学習、自由あそび
中原小学校	0名		未実施
赤道小学校	1名		物づくり、自由あそび、学習支援
彩橋小学校	2名 ※中学校と兼任		未実施
石川中学校	1名	197回	陸上、三線、太鼓
伊波中学校	1名	48回	グリーン教室
津堅中学校	1名 ※小学校と兼任	未実施	未実施
与勝中学校	2名	16回	未実施
与勝第二中学校	1名	未実施	未実施
あげな中学校	1名	27回	未実施
具志川中学校	1名	未実施	未実施
高江洲中学校	1名	18回	ダンス
具志川東中学校	1名	20回	ダンス、学習支援
彩橋中学校	2名 ※小学校と兼任	47回	未実施

事業趣旨

子ども達の成長を支えるため、地域と学校の連携・協働を目指し、学校に地域コーディネーターを配置し、学校の求める支援を行いつつ、地域住民等の参画による地域の実情に応じた様々な取り組みを行う。



城前小学校



天願小学校



田場小学校



与勝第二中学校

実施校数

小学校 18 校、中学校 10 校にて実施。

地域学校協働活動推進員（地域コーディネーター）34 名配置。

ボランティア内容

学習支援、部活動指導、環境整備、学校行事支援などを行う。

これまでの延べボランティア回数は約 7,744 回、延べボランティア人数は 43,790 人。

■ 事業趣旨および実績

小学校及び中学校において、放課後や週末等に子ども達が安全に安心して活動する拠点（居場所）を設け、地域の参画を得て、勉強やスポーツ、文化、地域住民との交流活動等を実施することで、子ども達が心豊かで健やかに育まれる環境づくりを推進する。

延べ実施回数 678 回（平均 45 回/年）、1 回あたりの平均参加者数 17 人。

■ 実施校数

小学校 11 校、中学校 4 校にて実施。

■ 取組内容

学習教室、三線教室、ダンス教室、剣道教室、スポーツ教室、昔遊び、物づくりなど。



石川中学校



あげな小学校



平敷屋小学校



南原小学校



具志川小学校



伊波小学校



伊波中学校



与那城小学校

第2節 生涯学習文化振興センター

1 生涯学習・文化振興センター「ゆらてく」

1. 生涯学習・文化振興センター「ゆらてく」の目的

生涯学習・文化振興センター「ゆらてく」は、うるま市ならではの伝統芸能文化の振興と生涯学習の推進を目的に設置された。各種サークルや生涯学習関係団体の活動の拠点となるほか伝統芸能や音楽団体と市民との接点をつくり、新たな文化創造の場を醸成する。

2. 運営方針

うるま市は戦後高等教育発祥の地であり、市内の捕虜収容所から戦後初の舞台芸能が演じられた、学びと芸能の黎明を誇るまちである。うるま市には闘牛、エイサー、獅子舞など沖縄ならではの伝統的な文化芸能が保護継承され、観光客にも人気のスポットとなっている。これらうるま市ならではの文化資源を「ゆらてく」の事業展開のなかで守り育てることによって、魅力的なまちづくりの一翼を担うものである。うるま市固有の文化を生かした多様な事業展開のなかで、常に開かれた学びの拠点づくりをめざす。

従来、生涯学習施設はサークルの活動拠点であり、講座の開催場所にもなるなど主に団体を対象としているが、生涯学習・文化振興センター「ゆらてく」は、サークルや講座以外の個人利用にも対応の幅を広げる。コモンズや屋上庭園などはこういった個人利用者が長時間滞在するための格好のコンテンツであり、知的創造活動の要ともなる大切な機能である。

「ゆらてく」は、公民館と異なり、自由度の高い企画運営が可能となっている。フリーマーケットやバザーなどの営利事業についても、門戸が開かれている。

3. 事業内容

ゆらてく講座（随時）

4. 施設案内

生涯学習・文化振興センター「ゆらてく」は、市民芸術劇場に隣接している。生涯学習の拠点であり、同時に文化を育てる場として隣接する市民芸術劇場と連携して事業を進めていく。音楽室や創作活動室などの新しい機能のほか、ひとりでも気軽に立ち寄れるよう、コモンズや屋上庭園などが整備されている。

5. 利用の申し込み等

施設の予約	管理事務室へ問い合わせ後 → 使用申請書を提出 → 使用料を納付 (利用目的によっては、お断りさせていただくこともあります。ご了承ください。)
予約の変更・取消	変更・取消等が生じた場合は、速やかに届け出を行ってください。 (天災やご利用10日前までに取消の場合に限り施設使用料返還が可能)
開館時間	午前9:00 ~ 午後10:00
休館日	毎週月曜日と年末年始(12/29~1/3)、暴風警報が発令された時

施設案内

生涯学習・文化振興センター「ゆらてく」

〒904-2226

沖縄県うるま市字仲嶺 187 番地

TEL : 098-988-5508

FAX : 098-988-5504

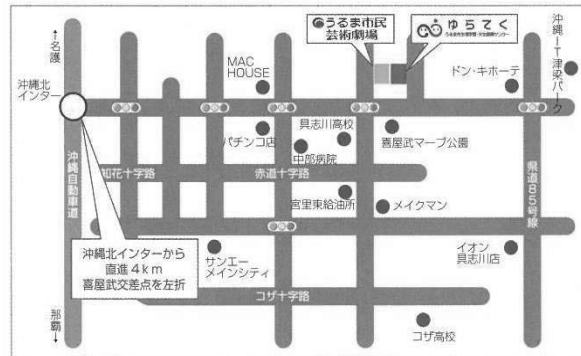

館内見取り図

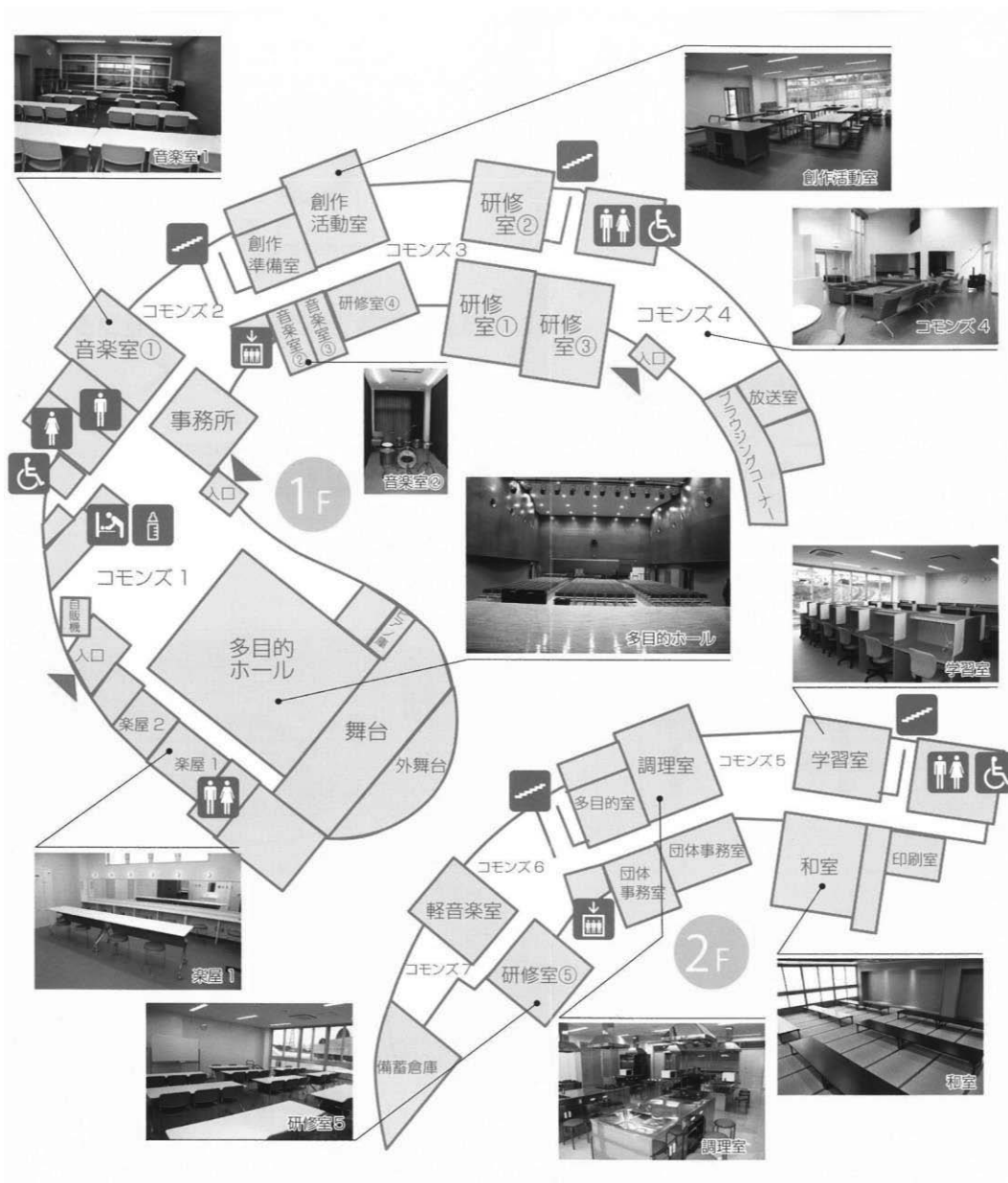

生涯学習・文化振興センター「ゆらてく」各部屋の詳細

フロア	エリア	特徴	面積 (㎡)	収容人数	主な備品
1F	多目的ホール	講演会から音楽コンサートまで多目的に利用できる。舞台照明機材のLED化で省電力を図っている。ホール後方の昇降パネルを収納することでコモンズ1と一体化して大型イベントに対応できる。昇降パネル壁は鏡面仕様。映画会用300インチスクリーンとプロジェクター装備。	430.17	最大300	テーブル54台 イス310脚 演台、司会用演台、花台 舞台照明、音響 グランドピアノ 大型スクリーン・プロジェクター
	楽屋1	化粧台、着替えスペース、姿見有り。	32.30	15	テーブル2台、イス12脚
	楽屋2		22.38	10	テーブル1台、イス8脚
	コモンズ1	共有の場として利用できるオープンスペース。Wi-fi環境 コモンズのなかでは最大の広さがあり、展示会に特化した使用を推奨する。多目的ホールと一体化して使用できる。	344.08	-	テーブル ソファー パーティションスタンド 展示パネル、ワイヤーフック
	授乳室	湯沸かし器、オムツ替え台が自由に使える。	5.38	-	幼児用イス オムツ替え台
	音楽室1 (大)	音楽活動(三線・太鼓・バンド)、演劇、ダンス等のパフォーマンスに向けた部屋。防音防振仕様。	84.03	30	テーブル11台 イス60脚 譜面台31台 アップライトピアノ
	音楽室2 (小)	ドラム練習可 防音防振仕様	22.08	7	ドラムセット イス7脚
	音楽室3 (小)	少人数・個人用 防音防振仕様	22.08	7	イス7脚
	研修室1 (大)	講義・会議、各種サークル活動の出来る部屋	88.00	50	テーブル18台 イス50脚 50インチ液晶テレビ
	研修室2 (中)	講義・会議、各種サークル活動の出来る部屋 Wi-fi環境	66.00	26	テーブル9台 イス26脚
	研修室3 (中)	講義・会議、各種サークル活動の出来る部屋 Wi-fi環境	78.40	32	テーブル11台 イス32脚
	研修室4 (小)	講義・会議、各種サークル活動の出来る部屋	44.00	20	テーブル7台 イス20脚
	コモンズ2	共有の場として利用できるオープンスペース。Wi-fi環境 個人・グループを問わず、自主的・自立的に活動が可能。	86.62	-	テーブル イス
	コモンズ3	展示パネルを使ったミニ展示会も可能。	75.80	-	テーブル イス
	コモンズ4	共有の場として利用できるオープンスペース。Wi-fi環境 個人・グループを問わず、自主的・自立的に活動が可能。	146.56	-	テーブル ソファー パンフレットスタンド 新聞ハンガー 有料コピー機
	創作活動室	美術・工芸などの作業を行う部屋 室内外に手洗い場、 屋外に陶芸用窯が有る。	83.20	37	工作台7台 イス37脚 手動ロクロ25台 電動ロクロ10台 ネ스팅カットテーブル1台
創作活動準備室	創作活動室で使う道具、備品などを保管。 乾燥用棚有り	-	-	粘土乾燥棚 粘土貯蔵機 真土土練機 各種電動のこぎ台 電動ドリル1台 仕上げサンダー1台	
2F	軽音楽室	音楽活動(三線・太鼓・バンド)、演劇、ダンス等のパフォーマンスに向けた部屋。完全防音仕様。	67.50	26	テーブル9台 イス26脚
	印刷室	印刷機やコピー機を使ってチラシや資料が作成できる			輪転機 コレクター
	学習室	個別学習机を備えた静かな学習室(無料)。Wi-fi環境	66.00	32	32席
	研修室5 (中)	講義・会議、各種サークル活動の出来る部屋 Wi-fi環境	60.07	29	テーブル10台 イス29脚
	コモンズ5	一定の静寂が確保された学習向け共用スペース Wi-fi環境	40.75	-	テーブル、イス
	多目的室	講義・会議、各種サークル活動の出来る部屋 調理室の控えや臨時の託児室として使用可	38.76	-	テーブル6台 イス18脚
	調理室	調理等の学習活動に最適。 ガスオープン付き調理台有り(うち1台は高さ調節可)。	82.04	36	調理台7台 イス40脚 冷凍冷蔵庫、オーブンレンジ4台 その他調理器具
	コモンズ6	一定の静寂が確保された学習向け共用スペース Wi-fi環境	70.83	-	テーブル イス ロビーチェアー
	コモンズ7	一定の静寂が確保された学習向け共用スペース	80.30	-	テーブル イス ロビーチェアー
	和室	茶道や書道などに活用できる40畳の畳間。水屋あり。	85.66	36	和机12台 姿見4台 座布団 基本茶道具一式
屋外	中庭	エイサー祭りや音楽会などに使用できる芝広場。			
屋外	屋外	陶芸用窯			灯油窯
屋上	屋上庭園	3つのライブエリアを有し、祭りイベントなどに使用できる屋上広場。			
	可動式備品	92インチスクリーン1台 プロジェクター1台 ポータブルアンプ1台 音響セット一式(録音機能付き) ホワイトボード5台 簡易ステージ一式 イベント音響一式			

2 うるま市立公民館

1. 公民館の目的（社会教育法第20条）

公民館は、市町村その他一定区域内の住民のために、実生活に即する教育、学術及び文化に関する各種の事業を行い、もって住民の教養の向上、健康の増進、情操の純化を図り、生活文化の振興、社会福祉の増進に寄与することを目的とする。

2. 基本目標

- ① 市民自ら学習する意欲と能力を培い、個性的で、心豊かな人間性の伸長をはかり、新しいコミュニティの形成者としての資質の向上を目指す。
- ② 自治公民館や関係機関、団体との緊密な連携のもとに、いつでも、誰でも、気軽に学習が受けられるように学習機会を拡充し、生涯学習の拠点としての役割、機能の充実を図る。

3. 運営方針

学習の場・いこいの場・語らいの場として市民が気軽に利用できて、親しまれるような施設としての運営に努める。

4. 事業内容

学習機会の拡充

多種多様な学級・講座等を開設し、住民の生活、文化の向上及び豊かな人間性を養う。

【市立公民館講座】

地区公民館において公民館講座の開設

【自治公民館講座】

自治公民館講座の開設奨励

【自主サークルの結成奨励】

関係団体との連携・情報提供

・事業計画書の作成、受講募集の案内

・各学級や講座等のまとめ、報告書作成

・サークル団体の支援

・生涯学習推進に関する情報収集と提供

・うるま市自治公民館連絡協議会補助事業

・公民館研究大会、研修会の参加推進

公民館施設・運営の充実

・公民館運営審議委員会活動の充実

・職員研修の充実

・施設の維持管理

・ホール、研修室等の貸館

・各種サークル、講演会、研修会等の受け入れ



新しいコミュニティの形成・豊かな人間性の伸長



令和5年度 うるま市立公民館講座年間計画一覧表

講座名	内 容	開催月	回数
「プランターでつくるポリフェノールたっぷり完熟レッドドラゴン！」	①取木の方法（座学50分・実技50分） ②プランターで野菜果物（座学50分・実技50分）	6月	2回
初心者に優しい健康マージャン教室	認知症の発症、進行を遅らせる効果や健康維持に役立つと言われる麻雀のルールを学び、実際にゲームを楽しむ	6月	8回
旅する料理（韓国・台湾）	料理を通し、韓国・台湾の文化や習慣を学び異文化に対する理解を深める	7月	2回
ビーチコーミングと漂流物アート	ビーチで漂流物を拾い、拾い集めた漂流物で作品作り	7月	1回
親子夏休み昆虫観察	昆虫博士に学ぶ クワガタ・カブトムシを実際に見て触れて、飼育管理方法を学ぶ。	8月	1回
玄米みそ・発酵調味料作り	①発酵の良さ、すごさを学び玄米みそを各自で作る ②発酵シーザードレッシング・基本の万能調味料作り	8月	2回
楽しい！美ら海とウミガメのお話し	亀と海のおはなしを聞いて、海に関心を持ち『今自分が何をしたらいいのか』気づきを	8月	1回
お父さんと一緒！Let's パン作り	夏休み企画！父と子の絆を深める。	8月	1回
ボイストレーニング	腹筋・横隔膜の使い方、活舌の練習、発声の仕方、喉の仕組みについて、健康との関連を知る	9月	5回
女性の健康とアロマ	明るく前向きな気持ちになるきっかけ作りを	9月	2回
スペイン語deラテンダンス	スペイン語で自己紹介、会話のトレーニングから始まり、ラテンミュージックのダンスレッスン!!	9月	4回
初めての将棋教室	将棋のルールを覚え子どもから大人までともに将棋を楽しむ	10月	8回
べんがら染め	土から取れて土に還る天然の染料で染め体験	10月	2回
ワンダフルウォーク！盲導犬と歩いてみよう	視覚障害と見え方の違い、盲導犬のお仕事と普段の生活。	10月	1回
初めて 足揉みを学ぶ	ふくらはぎマッサージの効果と注意点を理解する。	10月	2回
ローゼルジャム作り講座	素材の効果、扱い方法を学ぶ。	11月	1回
島野菜スイーツ・フルーツカッティングおもてなし	①島野菜スイーツXmas②島野菜スイーツお正月 ③フルーツカッティング&フルーツサンド	11・12月	3回
太極拳講座	太極拳の動作法、効果を学ぶ。	12月	3回
うるま市の高校生に教えてもらおう！	高校生を講師に地域の方々との交流を図る	調整中	1回
手話を体験し手話に関心を！	手話に興味、関心を持つ	調整中	5回
いろんな音であそぼ！	身近にある物で音あそびをしながら心身共に元気になろう！	調整中	3回
うるまの防災大作戦！	防災知識、救急救命方法、ロープの結び方、避難経路等を学ぶ。	調整中	1回
バリアフリー☆キッズフリマ	異なる背景の子どもたちの子どもたちだけのフリマ！ 接客方法等学び楽しさと責任を知る	調整中	1回
手作りおもちゃでゆる〜く療育!!	指や手の動かし方や色や形の把握。発達遅延のある子の親御さん同士のコミュニケーションの場として。	調整中	2回
物を捨てる減らす、片付けの基本！なんちゃってミニマリスト	物を減らし、整理収納居心地のいい空間づくり。	調整中	2回
初心者のための家の中を簡単DIY&補修	簡単なDIYの知識、技能を学ぶ	調整中	2回

※うるま市ホームページに各講座の詳細を掲載しています。

施設案内

石川地区公民館

石川地区公民館は、市立石川図書館、石川歴史民俗資料館の隣です。

「い」 いつでも楽しく和やかに、学びあうところ

「し」 親しい友ができ、生きがいを見つけるところ

「か」 語り合いがあって、自分を高めるところ

「わ」 私もあなたもみんなで仲良く集うところ

地域住民の生涯学習の場を提供します。

〒 904-1107 うるま市石川曙二丁目1番52号

電話 (098) 964-3433 FAX (098) 964-3467

部屋名	収容人数	用途(備品)
ホー ル	約200名	講演会・レク・発表会・展示会等(ピアノ・テーブル・イス・音響等)
第一研修室	約30名	会議・研修会等(テーブル・イス・白板等)
第二研修室	約20名	会議・研修会等(テーブル・イス・白板等)
図 書 室	約25名	会議・研修会等(テーブル・イス・白板等)
会 議 室	約10名	小会議等(テーブル・イス・白板等)
談 話 室	約8名	小会議等、業務打ち合わせ(テーブル・イス・白板等)
和 室	約20名	小会議等、茶道等(テーブル・イス等)
調 理 室	約30名	調理実習等(調理器具)
学 習 室	約20名	学習(テーブル・イス・白板等)
コンピュータ室	12名	パソコン講座(パソコン・テーブル・イス等)

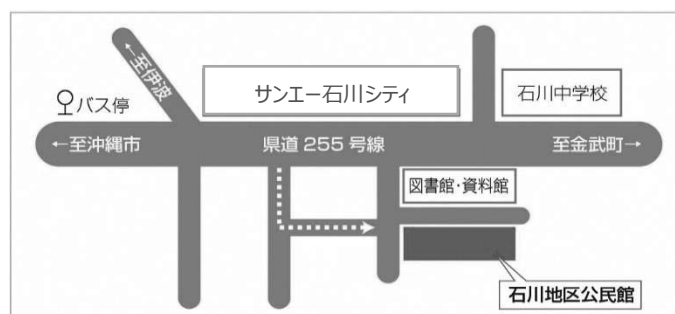
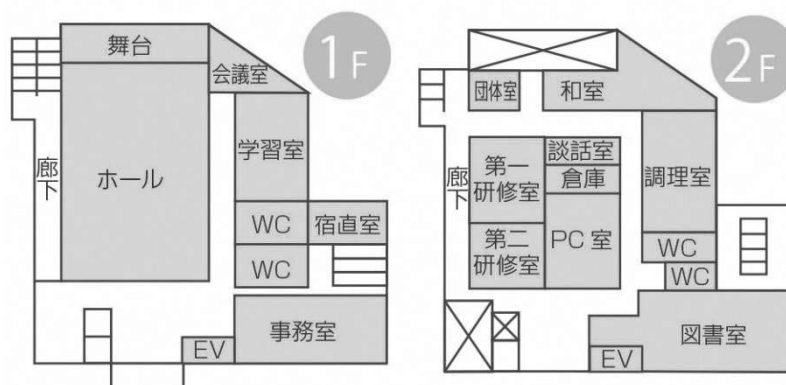

与那城地区公民館

与那城地区公民館は、地域住民のコミュニティセンターとしての役割を担っています。
公民館講座、学級、サークル、団体活動の場として使用できます。

〒 904-2304 うるま市与那城屋慶名 467 番地 4

電話・FAX 兼用 (098) 978-6836

部屋名	収容人数	用途(備品)
ホー ル	約200名	講演会・レク・発表会・展示会等
和室(32畳)	約30名	会議・学習会(三線・操体道)
調 理 室	約20名	調理学習・生花等(調理器具)
会 議 室	約15名	小会議室等
コンピュータ室	約10名	パソコン講座(パソコン等)
研 修 室	約30名	会議・研修会等
視 聴 覚 室	約30名	レク体操等
学 習 室	約24名	自主学习



勝連地区公民館

勝連地区公民館は、きむたかホール等と併設されています。
地域に親しまれる公民館を目指し、地域性を生かした事業を行うことにより、住民の生涯学習に貢献します。

〒 904-2392 うるま市勝連平安名 3047 番地
電話 (098) 978-7194 FAX (098) 978-2247

部屋名	収容人数	用途(備品)
中ホール	約300名	講演会・レク体操・展示会・発表会
和室(24室)	約20名	会議等
調理実習室	約20名	調理実習等
研修室 1	約30名	会議・研修会・学習会(コーラス・大正琴)
研修室 2	約30名	会議・研修会・学習会等
研修室 3	約15名	会議・研修会・学習会(三線・生花)等
視聴覚室	約30名	視聴覚機材を利用した研修会等(パソコン・プロジェクター等)

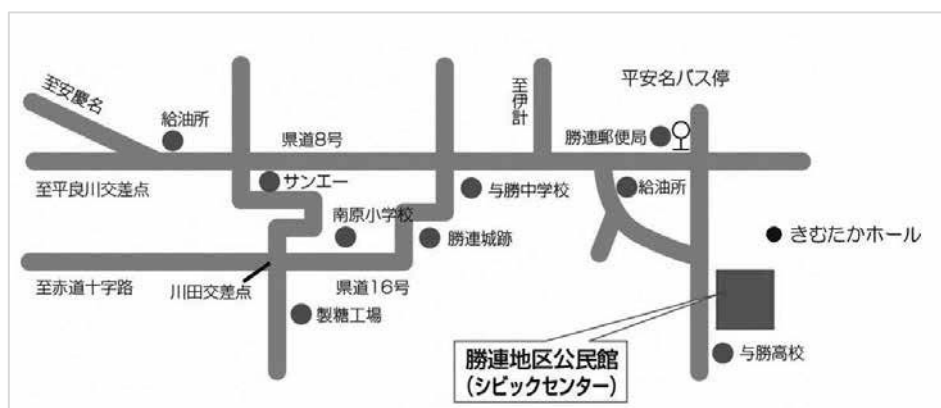
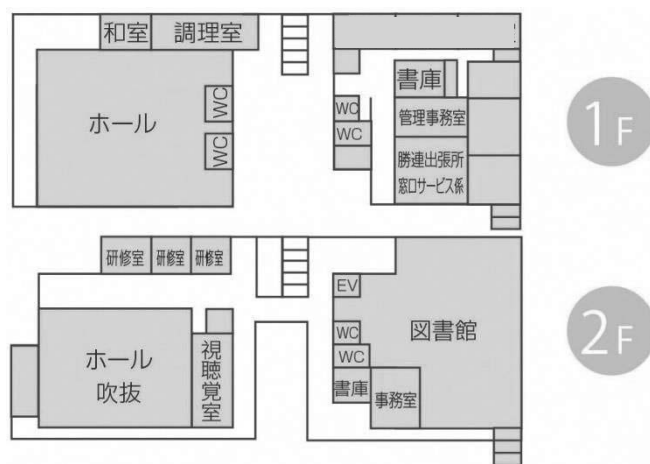

うるま市立公民館利用のしおり

1. 開館日・時間

- * 年末年始(12/29～1/3)及び日曜、祝祭日を除き、午前9時から午後10時※1までご利用頂けます。
- * 暴風警報が発令された時は、原則として閉館します。

※1 与那城地区公民館は午後5時まで。

2. ご利用の前に

- * 利用する10日前までに「使用申請書」を提出し、許可を受けてください。
- * 社会教育以外の目的で使用する場合は、お断りさせて頂くこともございます。ご了承ください。
- * 登録団体以外は有料となります。ご利用の公民館にて、金額や納付方法等をお尋ねください。

3. ご利用の際に

- * 利用の変更や取り消しをする際には、速やかに届け出てください。
- * 条例規則等を守り、職員の指示に従ってご利用ください。
- * 代表者の方は、使用する前に職員へお声かけください。
- * 施設、備品・器具等に不具合のある場合は、公民館職員へご連絡ください。
- * ご利用後は、施設、備品・器具等を所定の場所へ戻し、他の利用者の迷惑にならないようお願い致します。

4. 注意事項

- * 許可のない部屋・備品は使用できません。
- * 許可なく壁、柱、扉の貼紙等はお断りいたします。
- * 施設、備品、器具等を壊したり、傷つけたりしないようお願い致します。

うるま市立公民館は各種講座を開催しており、サークルも随時会員募集しています。

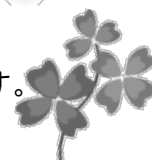

令和5年度 うるま市立石川地区公民館利用団体（サークル）一覧表

令和5年4月現在

番号	サークル名	種別	活動日	活動回数(月)	活動時間	場所
1	沖縄琴正会 石川月サークル	大正琴	毎週 月	4~5	10:00 ~ 12:00	図書室
2	中医学	健康講座	第2週 月	1	19:00 ~ 21:00	図書室
3	市老石川支部手芸サークル	手芸	第1~3週 月	3	14:00 ~ 16:00	図書室
4	Chieko ZUMBAサークル	ズンバ	毎週 月	4~5	14:00 ~ 16:00	ホール
5	タイフーン・トワーズ	スクエアダンス	毎週 月	4~5	19:00 ~ 21:00	研修室1
6	石川カジマヤーの会	琉球舞踊	毎週 火	4	14:00 ~ 16:00	ホール
7	琉球舞踊サークルみほその会	琉球舞踊	毎週 火	4	19:00 ~ 21:00	ホール
8	ワライソラタソバビカケ	フラダンス	毎週 火	4~5	19:00 ~ 21:00	研修室1
9	沖縄琴正会 すみれ会	大正琴	毎週 火	4~5	10:00 ~ 12:00	図書室
10	ファヨイルドンアリ	韓国語	毎週 火	4	19:00 ~ 21:00	会議室
11	野の花の会(石川支部老人クラブ・書道サークル)	書道	第2・4週 火	2	15:00 ~ 17:00	図書室
12	パソコンサークルいしい	パソコン	毎週 火	4~5	19:00 ~ 21:00	パソコン室
13	石川ギターサークル	ギター	毎週 水	4~5	19:00 ~ 21:00	図書室
14	石川高齢者民謡愛好会	民謡	毎週 水	4	9:00 ~ 11:00	ホール
15	老人クラブ三線クラブ	三線	第1・3週 水	2	13:00 ~ 15:00	研修室1
16	おきなわ結舞踊サンダンカ	結舞踊	毎週 水	4	14:00 ~ 16:00	ホール
17	石川民謡愛好会	民謡	毎週 水	4	16:00 ~ 18:00	ホール
18	島唄弾遊会	三味線(古典・民謡)	毎週 水	4~5	19:00 ~ 21:00	和室
19	かな書道サークル「千草」	書道	第1~3週 水	3	10:00 ~ 12:00	図書室
20	文化箏サークルさくらの会	文化箏	第1~3週 水	3	16:00 ~ 18:00	図書室
21	石川FDC	フォークダンス	毎週 水	4~5	19:00 ~ 21:00	研修室1
22	二胡にごサークル石川教室	二胡	毎週 水	4	19:00 ~ 21:00	研修室2
23	カザランカ絵画サークル	絵画	第1・3週 水	2	14:00 ~ 16:00	図書室
24	パソコンサークルゆいまる	パソコン	毎週 水	4~5	19:00 ~ 21:00	パソコン室
25	二胡にごサークル初心者コース	二胡	毎週 水	4	15:00 ~ 17:00	研修室2
26	着付け倶楽部	着付け	第1・3週 水	2	10:00 ~ 12:00	和室
27	スヌービー	ﾀｲﾝｸﾞﾚｰｽ	毎週 木	4~5	14:00 ~ 16:00	会議室
28	石川太極拳同好会	太極拳	毎週 木	4~5	19:00 ~ 21:00	研修室1・2
29	なじみの会	調理	第3・4週 木	2	19:00 ~ 21:00	調理室
30	ダンスサークル石川	ステップダンス	毎週 木	4~5	19:30 ~ 21:30	ホール
31	自彊術サークル	自彊術	毎週 金	4~5	10:00 ~ 12:00	研修室1・2
32	気功サークル	導引養生功	毎週 金	4~5	10:00 ~ 12:00	図書室
33	オカリナサークル・石川	オカリナ	毎週 金	4~5	19:30 ~ 21:30	図書室
34	光る野菜畑	自然栽培	第2週 金	1	14:00 ~ 16:00	図書室
35	石川みほそ太鼓	太鼓	毎週 金	4~5	17:00 ~ 19:00	ホール
36	うるま天龍太鼓	太鼓	毎週 金	4~5	20:00 ~ 22:00	ホール
37	うるま市民踊団体連絡協議会	民謡	第4週 土	1	10:00 ~ 12:00	ホール
38	紅型サークル	紅型染色	第1・3・5週 土	2~3	10:00 ~ 12:00	会議室
39	(茶道表千家) 遊心会	茶道	第1・3・4週 土	3	10:00 ~ 12:00	和室
40	茶道に親しむサークル	茶道	第3・5(火) 第2・4(土) 火・土	4	14:00 ~ 16:00	和室
41	島つばき土よう会	三線	毎週 土	4	19:00 ~ 21:00	図書室
42	劇団石川ひまわりキッズシアター	演劇	毎週 土	4~5	14:00 ~ 16:00	ホール
43	ゴールデンパールヨガ	ヨガ	毎週 土	4~5	10:00 ~ 12:00	研修室1・2
44	家庭倫理の会スマイルサークル	家庭教育研修会	第4週 土	1	14:00 ~ 16:00	図書室
45	組踊地謡研修サークル	三線・琴	第3・4週 土	2	17:00 ~ 19:00	図書室
46	石川箏曲同好会	箏	第2週 土	1	13:00 ~ 15:00	図書室
47	短歌サークルしきなみ	短歌	第2週 土	1	10:00 ~ 12:00	図書室

お問い合わせ先

石川地区公民館 うるま市石川曙二丁目1番52号 ☎ 964-3433



令和5年度 うるま市立勝連地区公民館利用団体（サークル）一覧表

令和5年4月現在

番号	サークル名	種別	活動日		活動回数（月）	活動時間	場所
1	ヨガサークル月火美人	ヨガ	毎週	火	4	10:00 ~ 12:00	中ホール
2	アートクラブ	絵画	毎週	水	4~5	14:00 ~ 16:00	研修室2
3	創作エイサー 紅ばな心華	太鼓	毎週	水	4~5	20:00 ~ 22:00	中ホール
4	絵手紙オアシス会	絵手紙	第2週	木	1	14:00 ~ 16:00	調理室
5	かつれんZUMBAサークル	ZUMBA	毎週	木	4~5	19:00 ~ 21:00	中ホール
6	パソコンサークルPico	パソコン	毎週	木	4~5	14:00 ~ 16:00	視聴覚室
7	ゆうなの会	手芸	第1・3週	木	2	10:00 ~ 12:00	研修室2
8	チャーム・10（テン）	パソコン	毎週	木	4	19:00 ~ 21:00	視聴覚室
9	オカリナサークル風の音	オカリナ	毎週	木	4~5	19:00 ~ 21:00	研修室1
10	少林武術太極拳 呈祥	太極拳	毎週	金	4~5	14:00 ~ 16:00	中ホール
11	勝連民踊愛好会	民踊	毎週	土	4~5	14:00 ~ 16:00	中ホール
12	響鳴太鼓	太鼓	毎週	土	4~5	17:00 ~ 19:00	中ホール
13	フラサークル マカラブア	フラダンス	毎週	土	4~5	20:00 ~ 22:00	中ホール

お問い合わせ先

勝連地区公民館 うるま市勝連平安名3047番地 ☎ 978-7194



令和5年度 うるま市立与那城地区公民館利用団体（サークル）一覧表

令和5年4月現在

番号	サークル名	種別	活動日		活動回数（月）	活動時間	場所
1	あやはし野の草の会	山野草	第3週	月	1	14:00 ~ 16:00	会議室
2	コーラスあやはし	コーラス	第2・4週	火	2	10:00 ~ 12:00	ホール
3	あやはし古典音楽サークル	三線・箏	毎週	火	4~5	10:00 ~ 12:00	和室
4	やけな古典音楽友の会	三線	毎週	水	4~5	14:00 ~ 16:00	和室
5	ダンスサークルタートル与那城	ステップダンス	毎週	水	4	14:00 ~ 16:00	ホール
6	あやはし美姿勢サークル	健康体操	毎週	水	4~5	10:00 ~ 12:00	ホール
7	あやはしカラオケ同好会	カラオケ	第1・3週	木	2	15:00 ~ 17:00	ホール
8	あやはし古典音楽同好会	三線・箏	毎週	金	4~5	14:00 ~ 16:00	和室
9	与那城高齢者民踊愛好会	民踊	第2・4週	金	2	14:00 ~ 16:00	ホール
10	あやはしパソコンサークル	パソコン	毎週	土	4~5	10:00 ~ 12:00	会議室

お問い合わせ先

与那城地区公民館 うるま市与那城屋慶名467番地4 ☎ 978-6836



令和5年度 うるま市生涯学習文化振興センターゆらてく 利用団体（サークル）一覧表

令和5年4月現在

番号	サークル名	種別	活動日	活動回数(月)	活動時間	場所
1	ダンススクール ZERO	ダンス練習	毎週 火	4~5	20:00 ~ 22:00	研修室②
2	ドラブッカ練習サークル「どどんぼ」	楽器演奏	第1・3週 火	2	10:00 ~ 12:00	音楽室③
3	虹の会（水彩画）	水彩画	毎週 火	4	14:00 ~ 16:00	創作活動室
4	具志川火踊会	民踊	毎週 火	4	14:00 ~ 16:00	多目的ホール
5	市老連コーラスわかば	コーラス	第2・4週 水	2	13:00 ~ 15:00	音楽室④
6	具志川結舞踊	民踊	第2・4週 水	2	10:00 ~ 12:00	研修室①
7	うるま市太極拳同好会	太極拳	毎週 水	4	19:00 ~ 21:00	研修室①
8	フラサークル・カピリナBチーム	フラダンス	毎週 水	4	10:00 ~ 12:00	研修室③
9	Na kiele O kalani(ケニケニ)	フラダンス	毎週 水	4~5	10:00 ~ 12:00	研修室④
10	うるま市山野草愛好会	山野草	第3週 水	1	14:00 ~ 16:00	研修室④
11	Na kiele O ka Lani	フラダンス	毎週 水	4~5	19:00 ~ 21:00	研修室⑤
12	うーぶ山会 I	陶芸	毎週 水	4~5	13:00 ~ 16:00	創作活動室
13	うーぶ山会 II	陶芸	毎週 水	4~5	19:00 ~ 22:00	創作活動室
14	うるま若水会	民踊	毎週 水	4	10:00 ~ 12:00	多目的ホール
15	A-ONEダンススポーツサークル	ダンススポーツ・琉舞	毎週 水	4	20:00 ~ 22:00	多目的ホール
16	バレエでアン・ドゥ・トロワ	バレエ	毎週 木	4	19:00 ~ 21:00	研修室①
17	演劇集団「こかげ」	演劇練習	毎週 木	4~5	20:00 ~ 22:00	研修室②
18	フォークソング愛好会M i n t	ギター・歌	毎週 木	4~5	19:00 ~ 21:00	研修室③
19	うるま市書法研究会	書道	毎週 木	4	19:00 ~ 21:00	研修室④
20	歌声サークル「わらべの会」	合唱	第1・3・5週 金	3	10:00 ~ 12:00	音楽室①
21	エンジョイミュージック	楽器演奏	第1・3週 金	2	20:00 ~ 22:00	音楽室①
22	ギターラ・うるま	ギター	毎週 金	4~5	19:00 ~ 21:00	研修室③
23	Na-kiele O ka Lani	フラダンス	毎週 金	4~5	19:00 ~ 21:00	研修室⑤
24	とんとんみー三線クラブ	三線	第1週 土	1	9:00 ~ 11:00	音楽室①
25	土筆会(つし会)	水墨画	第2・4週 土	2	10:00 ~ 12:00	創作活動室
26	しきなみ短歌わくわくサークル	短歌	第2週 土	1	10:00 ~ 12:00	研修室②
27	タティングレース同好会	手芸	第2・3週 土	2	10:00 ~ 12:00	研修室④
28	秋津書道わくわくサークル	書道	第1・4週 土	2	10:00 ~ 12:00	研修室④
29	うるま市菊愛好会	菊花勉強	第2週 土	1	14:00 ~ 16:00	研修室④
30	氷室俳句会沖縄支部	俳句	第3週 土	1	14:00 ~ 16:00	多目的室
31	古典音楽三線部（組踊地謡研修）	組踊地謡研修	第2週 日	1	9:00 ~ 12:00	音楽室①

お問い合わせ先

生涯学習文化振興センターゆらてく うるま市字仲嶺187番地 ☎ 988-5508



第3節 図書館

1 図書館の概要

1. 図書館の運営

高度情報化社会を迎え、生涯学習の必要が強調されるなかで市の情報センターとして、市民の生涯にわたる自己学習を援助し、生活課題の解決と文化の進展に寄与する図書館づくりに努める。

2. 基本方針

- ① 貸出サービスの充実
- ② 日常生活の多様な質問に応える。
- ③ 新鮮で豊富な資料を揃える。
- ④ 児童サービスの重視
- ⑤ 不自由な人へ配慮する。
- ⑥ 地域文化及び産業を支援する。
- ⑦ 総合目録とインターネット利用によるサービスの実施

3. 施設概要



中央図書館



所在地	〒904-2221 うるま市字平良川 128 番地
開館年月	平成 3 年 4 月
施設 延面積	3,284 m ²
建物の 単独複合 の別	単 独
総工事費	約 10 億円



石川図書館



所在地	〒904-1107 うるま市石川曙二丁目1番55号
開館年月	平成4年7月
施設 延面積	1,097㎡
建物の 単独複合 の別	複合



勝連図書館



所在地	〒904-2312 うるま市勝連平安名3047番地
開館年月	平成10年11月
施設 延面積	616㎡
建物の 単独複合 の別	複合

4. 利用案内

① 図書館の利用について

- ・うるま市民及び市内に通勤・通学している者。
- ・その他館長が必要と認めるもの。

② 貸出について

	貸出点数	期間
個人 	ひとり20点 (本・雑誌以外に紙芝居・ビデオ・DVDは各5点、CD及びカセットテープは合わせて10点可)	14日
団体 	1団体100点 (本以外に雑誌20点、紙芝居20点可)	1ヶ月

※貸出できる団体は、市内の保育所、学校、その他館長が認める団体とする。

③ 開館時間・休館日

	中央図書館・石川図書館	勝連図書館
開館時間	火曜日～金曜日 午前10時～午後7時 土・日曜日 午前10時～午後5時	火曜日～金曜日 午前10時～午後6時 土・日曜日 午前10時～午後5時
休館日	毎週月曜日 国民の祝日に関する法律に規定する休日及び6月23日 館内整理日 (4/27、5/25、6/22、7/27、8/24、10/26、11/16、12/21、1/25、2/22、3/31) 年末年始(12/29～1/4) 特別整理期間(毎年14日以内)	

5. 重点目標



レファレンスサービス

- ① 市民の調査研究に役立つ参考図書を幅広く収集し、課題解決へ向け資料提供等支援を行う。
- ② 図書資料の他、視聴覚資料や新聞、インターネット等を駆使して、レファレンスサービスの充実を図る。
- ③ 県内・県外公共図書館との連携を密にし、相互貸借の有効活用により市民の調査研究への支援を図る。
- ④ 類縁機関との連携を基に、各種情報網の確保に努め、レファレンスサービスの強化を図る。



児童サービス

- ① 児童書・絵本・紙芝居等資料の充実を図る。
- ② 読み聞かせ・紙芝居・ペープサート等、お話会の実施。
- ③ 団体貸出の充実強化。
- ④ 学校司書連絡会・おはなしサークル及びボランティア団体との連携強化を図る。
- ⑤ 学校及び学校図書館や教育支援センターとの地域ネットワークを活かした協力を始め、保育所や幼稚園など関連機関との連携・協力を推進し、地域における読書環境の整備充実を図る。



IT サービス

- ① インターネット接続による図書検索機能の拡充を図る。
- ② 館内利用者用開放端末及び、家庭用パソコンからの予約図書受付サービスの推進を図る。



6. 指 針

図書館を地域の情報センターとして位置づけ、市民の学習意欲を喚起し、生涯学習の各時期における人間形成及び生活課題の解決に資するため、地域の教育関連機関との協力、連携の強化を図りつつ図書館活動を推進する。

中央図書館・石川図書館・勝連図書館を市民の自己学習の拠点として図書館サービスの充実に努める。又、学校図書館への支援体制を推進し、市民の読書意欲を高め、利用の拡大を図る。

図書館の運営にあたっては、将来の人材として児童サービスを重視しつつ、新鮮な資料の提供とリクエスト・予約サービス及びレファレンス（参考業務）の強化を図り、地域文化の振興と共に産業も支援していきます。併せて、コンピュータ地域ネットワークの充実とインターネット利用の促進を図り、資料の高度利用の推進に努める。

7. サービス指標（令和4年度）

人口は、令和5年3月31日現在

① 市民一人当たりの貸出点数 2.34

$$\frac{\text{個人貸し出し点数}}{\text{人 口}} = \frac{295,995 \text{ 点}}{126,023 \text{ 人}}$$

② 登録率 55.37%

$$\frac{\text{登録者数}}{\text{人 口}} = \frac{69,781 \text{ 人}}{126,023 \text{ 人}}$$

③ 蔵書回転率 0.79

$$\frac{\text{総貸出点数}}{\text{貸出できる蔵書数}} = \frac{304,827 \text{ 点}}{381,250 \text{ 冊}}$$

④ 市民1人当たりの蔵書冊数 3.34 冊

$$\frac{\text{蔵書数}}{\text{人 口}} = \frac{421,891 \text{ 冊}}{126,023 \text{ 人}}$$

⑤ 市民1人当たりの資料購入費 117 円

$$\frac{\text{資料購入費}}{\text{人 口}} = \frac{14,748,799 \text{ 円}}{126,023 \text{ 人}}$$

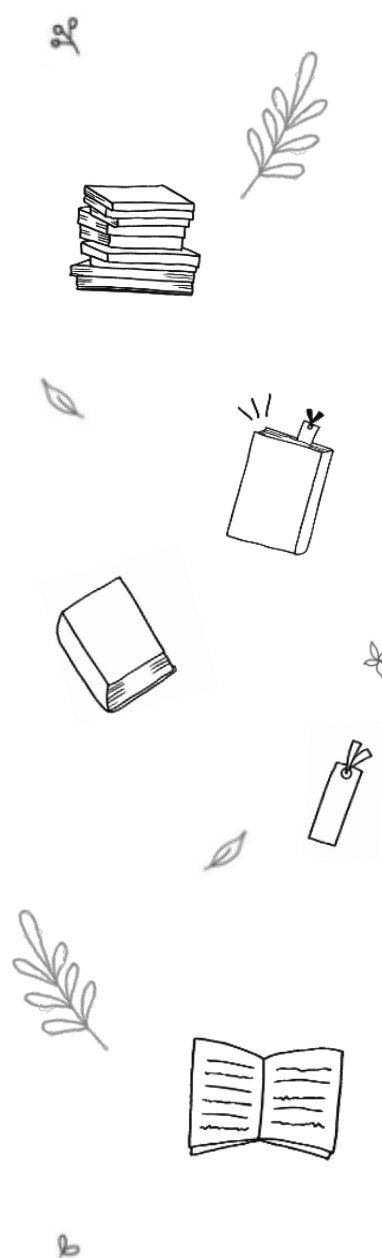

2 令和4年度 利用状況（貸出点数）

	中央	石川	勝連	小計	団体	合計
4月	16,844	4,530	4,386	25,760	492	26,252
5月	17,672	4,652	4,332	26,656	742	27,398
6月	18,164	5,197	4,328	27,689	860	28,549
7月	19,447	5,384	4,896	29,727	806	30,533
8月	18,650	5,307	5,123	29,080	592	29,672
9月	11,508	3,468	3,406	18,382	648	19,030
10月	17,404	5,213	3,910	26,527	644	27,171
11月	7,133	1,811	1,502	10,446	478	10,924
12月	17,074	4,870	3,670	25,614	903	26,517
1月	16,479	4,579	4,111	25,169	902	26,071
2月	16,735	4,402	3,984	25,121	718	25,839
3月	16,214	4,742	4,868	25,824	1,047	26,871
合計	193,324	54,155	48,516	295,995	8,832	304,827

■ 個人貸出点数

平成30年度 335,144 点
 令和元年度 315,213 点
 令和2年度 251,043 点
 令和3年度 244,216 点
 令和4年度 295,995 点

■ 新規登録者数

平成30年度 1,548 人
 令和元年度 1,326 人
 令和2年度 953 人
 令和3年度 894 人
 令和4年度 1,378 人

■ 登録率 55.37%（登録者数：69,781人 人口：126,023人） 令和5年3月末

3 蔵書数

区分	一般書	児童書	絵本	紙芝居	洋書	A V	雑誌	合計
中央図書館	172,241	31,203	21,787	1,033	2,034	7,477	20,086	255,861
石川図書館	71,151	16,389	10,018	705	170	2,798	5,749	106,980
勝連図書館	23,835	18,696	12,420	781	37	18	3,263	59,050
合計	267,227	66,288	44,225	2,519	2,241	10,293	29,098	421,891

令和5年3月末

4 電子図書館

本事業は、市民の読書環境を整え、学びを支援すること、「視覚障害者等の読書環境の整備の推進に関する法律（読書バリアフリー法）」を遵守し、身体的に来館や読書が困難である方へのサービスを拡大すること、日中の来館が難しい非来館者サービスの充実を図ること、さらに、島嶼地域及び図書館遠隔地への図書館サービスの拡大・拡充することを目的とする。

電子図書館では文字拡大機能、音の出る絵本や読み上げ機能のある書籍に加え、令和4年度より雑誌閲覧サービスを開始し、サービスの充実を図っている。

電子図書館利用開始日	令和3年2月2日
利用資格	・うるま市内に在住する者又は通勤、通学する者 ・その他館長が特に必要と認める者
利用方法	電子書籍の利用はインターネットより行う。
貸出について	・貸出点数 3点以内 ・貸出期間 2週間以内
電子書籍の返納	貸出期間内の任意返却、又は貸出期間が満了した場合は自動的に返却される。

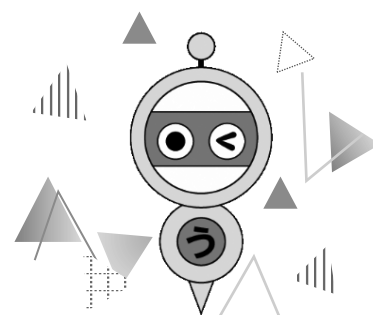

電子図書館キャラクター
うるまデジくん

1. 電子図書館利用状況

	ログイン回数	閲覧回数 (電子雑誌含む)	貸出回数
令和4年度	10,184	17,734	9,177

令和5年3月末

うるま市立電子図書館



うるま市立電子図書館
WEB 申込み

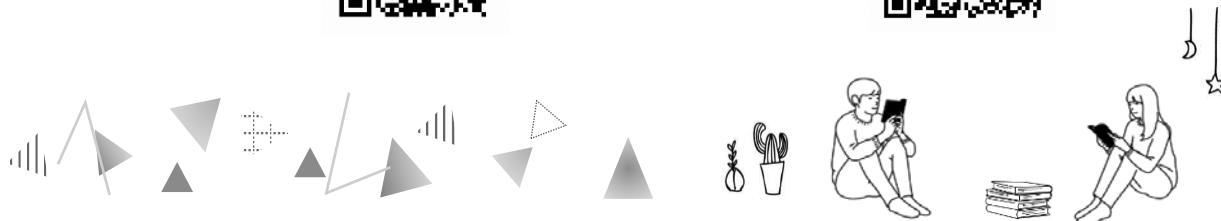

5 令和5年度 事業計画表

	事業名		
	中央図書館	石川図書館	勝連図書館
通年	<ul style="list-style-type: none"> ○おはなし会（毎月第2土曜日） ○おはなしの部屋（毎月4土曜日） ○あかちゃんのためのおはなし会 （毎月第3木曜日） ○おすすめ本の展示 	<ul style="list-style-type: none"> ○Let's go としよかん （毎月第1土曜日） ○おはなしワールド （毎月第3土曜日） ○おすすめ本の展示 	<ul style="list-style-type: none"> ○おはなし会（毎週金曜日） ○おはなしパラダイス （毎月第2土曜日） ○おはなし宅急便 ○おすすめ本の展示
4月	こどもの読書週間行事（4/22）	こども読書週間行事 親子工作教室（4/22）	こども読書週間行事 クイズラリーウィーク （4/22～5/14）
5月	親子工作教室（5/27）		
6月	慰霊の日特別行事（6/24） 「～絵本から平和を伝える～」 図書館見学（小学校）		
7月	図書館見学（小学校） インターンシップ受入（高校） 図書館クイズラリーウィーク （7/22～8/5）	夏休み親子工作教室（7/29）	夏休み親子工作教室（7/29）
8月	夏休み特別行事「琉球大学出前 講座 工作&実験」（8/12）	夏休み特別おはなし会	夏休み親子工作教室 （8/5・8/12・8/19）
9月	蔵書点検（9/7～9/17）	蔵書点検（9/20～9/29）	蔵書点検（9/20～9/27）
10月	読書週間行事	読書週間行事	読書週間行事（10/28） インターンシップ受入（中学）
11月	読書週間行事 インターンシップ受入（中学）	読書週間行事（人形劇「からすの パンやさん」）（11/25） 職場体験受入（中学）	読書週間行事 大人の工作教室（11/9）
12月	クリスマスおはなし会（12/23） インターンシップ受入（高校）	クリスマスイベント	冬の親子工作教室（12/16）
1月	インターンシップ受入（中学） 図書館講座 生涯学習フェスティバル（資料展示）	本の「福袋」 図書館講座（一般）	本の「福袋」
2月	教育月間行事 インターンシップ受入（中学）	教育月間行事	教育月間 親子工作教室（2/17）
3月			
備考	<ul style="list-style-type: none"> ○図書館だより発行（毎月） ○逐次刊行物・うるま市関係資料収集 ○資料補充選定・購入 		