

付 録

(1)うるま市自治会長(事務委託者)名簿

平成18年4月1日現在

自治会名	公民館所在地	電話番号 (FAX兼用)	自治会長名
具志川地区			
具志川1	具志川381	973-3407	山城 彌生
具志川2			天願 憲智
田場1	田場822	973-6069	屋比久 美代子
田場2			徳 森 工
赤野	赤野1124	973-9212	久高 将秀
宇堅	宇堅1019	973-3558	糸満 盛徳
天願	天願76	972-3573	仲宗根 宏
昆布	昆布1832-83	972-3574	名嘉山 兼順
栄野比	栄野比32	972-3551	石川 盛勇
川崎	川崎202	972-3471	国場 長信
西原	西原467	973-3427	我謝 秀信
安慶名1区	安慶名197	972-6052	仲宗根 勝
安慶名2区			新垣 茂光
平良川	平良川350	973-6059	陣内 三千代
上平良川	喜屋武371	973-3493	宮里 清子
兼箇段	兼箇段871-2	973-3552	濱端 義正
米原	兼箇段1561-1	973-3431	銘 莉 良子
赤道1	赤道345	973-3432	幸地 良夫
赤道2			仲 程 孝
江洲	江洲14	973-3001	高江洲 賢治
宮里	宮里124	973-9013	島袋 初子
喜仲	喜仲3丁目6番5号	979-0503	新垣 恒雄
上江洲	上江洲326	973-3502	上江洲 安俊
大田	大田219-1	973-3555	島袋 安子
川田	川田259	973-3556	上江洲 安治
塩屋	塩屋92	973-1936	田仲 康和
豊原	豊原253	973-1312	与儀 盛功
高江洲	高江洲367	973-3571	喜屋武 正伸
前原	前原229-1	973-4635	長嶺 由次朗
志林川	高江洲913	973-9009	上江洲 實道
新赤道	赤道972-101	973-6076	仲本 博道
みどり町一二	みどり町2-8-18	974-5480	宮城 常秀
みどり町三四	みどり町3-13-5	974-5839	森山 朝順
みどり町五六	みどり町5-7-8	972-5606	金城 アサ子

資料:市民生活課

うるま市自治会長(事務委託者)名簿—続き—

平成18年4月1日現在

自治会名	公民館所在地	電話番号 (FAX兼用)	自治会長名
石川地区			
曙	石川曙2-7-35	965-4780	伊波洋
南栄	石川436-1	964-4263	石川霜子
城北	石川2-31-10	964-3735(自)	佐次田勝
中央	石川2-1-11	964-3630(自)	伊波明子
松島	石川1-27-7	964-2775(自)	石川悟
宮前	石川1-49-9	964-2834(自)	石川義雄
東山	石川東山本町1-7-18	965-4297	嘉陽勉
旭	石川東山2-11-2	964-3428(自)	平田上和
港	石川赤崎2-11-1	964-2733(自)	石川武美
伊波	石川伊波29	965-1807	伊波善和
嘉手苺	石川嘉手苺366	964-4350	山城稔
山城	石川山城143	965-4233	山城隆
石川前原	石川伊波313	965-7021	津波弘惟
東恩納	石川東恩納480-2	964-3255	平良盛昌
美原	石川東恩納1545	965-4713	仲宗根洋子
与那城地区			
照間	与那城照間1115-1	978-2233	田場典吉
与那城西原	与那城西原99	978-2236	宮城吉一
与那城	与那城142	978-2230	宮城眞孝
饒辺	与那城饒辺303-1	978-2232	宮城政和
屋慶名	与那城屋慶名1098	978-2228	饒辺正
屋慶名			赤嶺貴之
平安座	与那城平安座409-2	977-8127	下條義明
桃原	与那城桃原219	977-8182	喜友名タミ子
上原	与那城上原79	977-8166	北野勲
宮城	与那城宮城163	977-7924	上門シズ
池味	与那城池味937	977-8256	眞榮喜正吉
伊計	与那城伊計237	977-7373	吉岡強
勝連地区			
平敷屋	勝連平敷屋4068	978-2231	西新屋光男
平敷屋			大城秀司
内間	勝連内間980	978-2238	前門美幸
平安名	勝連平安名655-1	978-2237	高屋渥美
平安名			高屋達雄
南風原	勝連南風原255	978-2235	益田原武一
浜	勝連浜91	977-8450	金城道子
比嘉	勝連比嘉125	977-7227	玉城峯雄
津堅	勝連津堅27	978-7510	新屋功

資料:市民生活課

(2) 公民館等施設状況

平成18年4月1日現在

	自治会名	公民館等	
		敷地面積(m ²)	延べ床面積(m ²)
具志川地区	具志川	1,670	796
	田場	1,013	366
	赤野	1,316	411
	宇堅	916	401
	天願	1,353	605
	昆布	627	373
	栄野比	1,159	790
	川崎	1,729	568
	西原	602	377
	安慶名	1,131	568
	平良川	1,363	396
	上平良川	993	632
	兼箇段	825	231
	米原	1,389	268
	赤道	1,388	741
	江洲	1,320	524
	宮里	3,693	360
	喜仲	2,210	429
	上江洲	1,228	284
	大田	396	53
	川田	1,485	343
	塩屋	360	170
	豊原	459	99
	高江洲	1,320	239
	前原	647	195
	志林川	1,815	182
	新赤道	2,610	314
みどり町一二	630	216	
みどり町三四	614	216	
みどり町五六	675	216	
石川地区	曙	990	84
	南栄	322	144
	城北	-	-
	中央	-	-
	中松	-	-
	宮島	-	-
	東前山	468	99
	旭港	1,320	20
	伊波	1,316	136
	嘉手	1,513	584
	山手	990	225
	石川前	586	305
	東恩納	297	76
美原	506	452	
		234	99

	自治会名	公民館等	
		敷地面積(m ²)	延べ床面積(m ²)
与那城地区	照間	842	397
	与那城西原	677	352
	与那城	498	268
	饒辺	2,388	1,007
	屋慶名	370	594
	平安座	2,874	1,736
	桃原	292	66
	上原	546	1,244
	宮城	1,229	340
	池味	584	296
	伊計	1,723	508
勝連地区	平敷屋	1,727	2,573
	内間	1,007	505
	平安名	2,410	813
	南風原	197	84
	比嘉	338	164
	津堅	1,472	402
		3,288	400

資料: 市民生活課

市内の主な施設一覧表
(3) 市の施設

名 称	所 在 地	電 話 番 号
うるま市役所 本庁	うるま市 み どり 町 1-1-1	
うるま市役所 石川庁舎	〃 石 川 石 崎 1-1	9 7 4 - 3 1 1 1
うるま市役所 与那城庁舎	〃 与 那 城 中 央 1	(総 合 案 内)
うるま市役所 勝連庁舎	〃 勝 連 平 安 名 3032	
うるま市議会	〃 字 喜 屋 武 393	9 7 3 - 3 5 1 1
うるま市水道局	〃 字 兼 箇 段 896	9 7 5 - 2 2 0 0
うるま市消防本部	〃 字 大 田 44-1	9 7 3 - 4 8 3 8
うるま市具志川消防署	〃 字 大 田 44-1	9 7 5 - 2 0 0 1
うるま市石川消防署	〃 石 川 2596	9 6 5 - 0 8 3 1
うるま市与勝消防署	〃 与 那 城 饒 辺 231	9 7 8 - 3 2 8 3
うるま市与勝消防署平安座出張所	〃 与 那 城 平 安 座 2459	9 7 7 - 8 9 9 9
市 民 芸 術 劇 場	〃 字 仲 嶺 175	9 7 3 - 4 4 0 0
復 帰 記 念 会 館	〃 字 喜 屋 武 393	9 7 3 - 4 9 6 0
石 川 会 館	〃 石 川 石 崎 1-1	9 6 5 - 5 6 3 0
き む た か ホ ー ル	〃 勝 連 平 安 名 3047	9 7 8 - 2 2 1 9
中 央 公 民 館	〃 字 喜 屋 武 393	9 7 3 - 5 0 2 2
石 川 地 区 公 民 館	〃 石 川 曙 2-1-52	9 6 4 - 3 4 3 4
勝 連 地 区 公 民 館	〃 勝 連 平 安 名 3047	9 7 8 - 7 1 9 4
与 那 城 地 区 公 民 館	〃 与 那 城 屋 慶 名 467-4	9 7 8 - 7 1 9 6
うるま市立図書館	〃 字 平 良 川 128	9 7 4 - 1 1 1 2
うるま市立石川図書館	〃 石 川 曙 2-1-55	9 6 4 - 5 1 6 6
うるま市立勝連図書館	〃 勝 連 平 安 名 3047	9 7 8 - 4 3 2 1
海 の 駅 あ や は し 館	〃 与 那 城 屋 平 4	9 7 8 - 8 8 3 0
海 の 文 化 資 料 館	〃 与 那 城 屋 平 4	9 7 8 - 8 8 3 1
与 那 城 歴 史 民 俗 資 料 館	〃 与 那 城 中 央 1	9 7 8 - 3 1 4 9
石 川 歴 史 民 俗 資 料 館	〃 石 川 曙 2-1-55	9 6 5 - 3 8 6 6
みどり町児童センター	〃 み どり 町 6-9-1	9 7 2 - 6 2 0 0
なかきす児童センター	〃 字 豊 原 345-1	9 7 4 - 1 3 0 9
屋 慶 名 児 童 館	〃 与 那 城 屋 慶 名 981	9 7 8 - 6 0 8 2
宮 城 児 童 館	〃 与 那 城 宮 城 163	9 7 7 - 7 9 2 4
石川児童館(チャレンジ館)	〃 石 川 2-12-22	9 6 4 - 6 0 5 1
具 志 川 総 合 体 育 館	〃 字 大 田 427	9 7 3 - 0 2 3 0
具 志 川 総 合 グ ラ ウ ン ド	〃 字 大 田 421	9 7 3 - 0 2 3 0
具 志 川 ゲ ー ト ボ ー ル 場	〃 字 大 田 421	9 7 3 - 0 2 3 0
具 志 川 グ ラ ウ ン ド ゴ ル フ 場	〃 字 大 田 427	9 7 3 - 0 2 3 0
具 志 川 野 球 場	〃 字 具 志 川 3500	9 7 3 - 0 2 3 0
具 志 川 庭 球 場	〃 字 具 志 川 2249	9 7 3 - 0 2 3 0
具 志 川 喜 屋 武 マ ー プ 庭 球 場	〃 字 仲 嶺 134	9 7 3 - 0 2 3 0
石 川 体 育 館	〃 石 川 石 崎 1-2	9 6 5 - 5 1 2 1
石 川 運 動 場	〃 石 川 石 崎 1-6	9 6 5 - 5 1 2 1
石 川 屋 内 運 動 場	〃 石 川 石 崎 1-6	9 6 5 - 5 1 2 1
石 川 庭 球 場	〃 石 川 石 崎 1-6	9 6 5 - 5 1 2 1
石 川 野 球 場	〃 石 川 石 崎 1-6	9 6 5 - 5 1 2 1
石 川 プ ー ル	〃 石 川 石 崎 2-7	9 6 5 - 3 9 3 9
勝 連 総 合 グ ラ ウ ン ド	〃 勝 連 平 安 名 2877	9 7 8 - 6 0 4 0
勝 連 B & G 海 洋 セ ン タ ー	〃 勝 連 平 安 名 2805	9 7 8 - 6 0 4 0
与 那 城 総 合 公 園 陸 上 競 技 場	〃 与 那 城 中 央 5	9 7 8 - 1 0 4 7

市内の主な施設一覧表
市の施設—続き—

名 称	所在地	電 話 番 号
与那城多種目球技場	〃 与那城中央 5	978-1047
与那城庭球場	〃 与那城中央 5	978-1047
具志川野外レクリエーションセンター	〃 字 栄 野 比 1212-1	972-7722
安慶名闘牛場	〃 字 安 慶 名 1076	965-5634(観光課)
野鳥の森自然公園	〃 字 堅 1445	965-5620(みどり推進課)
市民の森公園	〃 石 川 東 山 3259-262	965-5620(みどり推進課)
石川イベント公園	〃 石 川 2298-1	965-5620(みどり推進課)
浦ヶ浜公園	〃 勝 連 平 敷 屋 3784-22	965-5620(みどり推進課)
南風原ふれあいパーク	〃 勝 連 南 風 原 948	965-5620(みどり推進課)
農家高齢者創作館	〃 字 喜 屋 武 384	973-7438
農民研修施設	〃 み どり 町 5-15-10	972-7295
商工業研修センター	〃 み どり 町 4-7-28	973-1000
うるま市シルバー人材センター	〃 字 喜 屋 武 384	974-3336
いちゅい具志川じんぶん館	〃 字 川 崎 468	982-4140
石川地域活性化センター舞天館	〃 石 川 2313-3	982-5254
青少年センター	〃 勝 連 平 安 名 3032	978-2202
市立給食センター		
学校給食センター第1調理場	うるま市 字 田 場 709-1	973-1111
学校給食センター第2調理場	〃 字 田 場 850	973-1112
石川学校給食センター	〃 石 川 赤 崎 1-3-2	965-3150
与那城学校給食センター	〃 与 那 城 屋 慶 名 467-7	978-3528
勝連学校給食センター	〃 勝 連 平 敷 屋 3821-1	978-2103
与勝学校給食センター	〃 勝 連 南 風 原 3616	978-5656
市立保育所		
安慶名保育所	うるま市 字 安 慶 名 251	972-3847
豊原保育所	〃 字 豊 原 185	973-4942
石川保育所	〃 石 川 2-12-34	964-2229
与那城第一保育所	〃 与 那 城 屋 慶 名 2212-1	978-2311
与那城第二保育所	〃 与 那 城 466	978-2456
勝連保育所	〃 勝 連 平 安 名 2884	978-2111
勝連第二保育所	〃 勝 連 平 敷 屋 3831	978-3621
勝連第三保育所	〃 勝 連 南 風 原 279	978-4209
市立幼稚園		
具志川幼稚園	うるま市 字 具 志 川 3133	973-5241
田場幼稚園	〃 字 田 場 713	973-5240
天願幼稚園	〃 み どり 町 1-8-2	973-5243
川崎幼稚園	〃 字 川 崎 117	972-5239
あげな幼稚園	〃 字 西 原 151	972-5242
兼原幼稚園	〃 字 平 良 川 95	973-4053
高江洲幼稚園	〃 字 高 江 洲 118	973-5238
中原幼稚園	〃 字 宮 里 731	973-6280
赤道幼稚園	〃 字 赤 道 921	973-1217
宮森幼稚園	〃 石 川 1-46-1	964-2870
城前幼稚園	〃 石 川 400	964-2871

市内の主な施設一覽表
市の施設—続き—

名 称	所在地	電 話 番 号
伊波幼稚園	石川伊波 287	964-2980
与那城幼稚園	与那城屋慶名 469	978-3130
南原幼稚園	勝連南風原 279	978-4200
勝連幼稚園	勝連内間 2426	978-4863
平敷屋幼稚園	勝連平敷屋 3850	978-4010
比嘉嘉幼稚園	勝連比嘉 620	977-8255
津堅幼稚園	勝連津堅 1327	978-2141
市立小学校		
具志川小学校	うるま市 字 具志川 3133	973-3536
田場小学校	字 田場 713	973-3364
天願小学校	字 みどり町 1-8-2	973-3359
川崎小学校	字 川崎 117	972-3367
あげな小学校	字 西原 151	972-3566
兼原小学校	字 平良川 95	973-3350
高江洲小学校	字 高江洲 118	973-3243
中原小学校	字 宮里 731	973-6810
赤道小学校	字 赤道 921	973-1218
宮森小学校	石川 1-46-1	964-2077
城前小学校	石川 400	964-2086
伊波小学校	石川伊波 287	964-2088
与那城小学校	与那城屋慶名 469	978-2221
平安座小学校	与那城平安座 8169	977-8102
桃原小学校	与那城桃原 337	977-8177
宮城小学校	与那城宮城 128	977-8311
伊計小学校	与那城伊計 224	977-7902
南原小学校	勝連南風原 279	978-2225
勝連小学校	勝連内間 1173	978-2222
平敷屋小学校	勝連平敷屋 3850	978-2223
比嘉嘉小学校	勝連比嘉 620	977-8255
津堅小学校	勝連津堅 1327	978-2141
市立中学校		
具志川中学校	うるま市 字 喜屋武 591	973-3355
あげな中学校	字 安慶名 40	972-3276
高江洲中学校	字 豊原 769	973-3207
具志川東中学校	字 具志川 2803	973-1212
石川中学校	石川 440	964-2087
伊波中学校	石川東恩納 993	965-3384
与勝第二中学校	与那城饒辺 153	978-2648
平安座中学校	与那城平安座 8169	977-8102
宮城中学校	与那城宮城 121	977-8322
伊計中学校	与那城伊計 224	977-7902
与勝中学校	勝連南風原 3615	978-2220
浜中学校	勝連浜 9	977-8148
津堅中学校	勝連津堅 1327	978-2141

市内の主な施設一覧表
(4) 県の施設

名 称	所在地	電 話 番 号
中部農業改良普及センター	〃 字 高 江 洲 361	9 7 3 - 5 2 0 2
企業局 川崎ポンプ場	〃 字 川 崎 3	9 7 2 - 5 0 3 2
企業局 石川浄水場	〃 石 川 2565	9 6 4 - 3 2 5 7
県立中部病院	〃 字 宮 里 281	9 7 3 - 4 1 1 1
県立中部病院津堅診療所	〃 勝 連 津 堅 1582	9 7 8 - 2 9 1 8
具志川職業能力開発校	〃 字 兼 箇 段 1945	9 7 3 - 5 9 5 4
前原高等学校	〃 字 田 場 1827	9 7 3 - 3 2 4 9
中部農林高等学校	〃 字 田 場 1570	9 7 3 - 3 5 7 8
具志川商業高等学校	〃 み どり 町 6-10-1	9 7 2 - 7 1 4 0
具志川高等学校	〃 字 喜 屋 武 929	9 7 3 - 1 2 1 3
沖縄高等養護学校	〃 字 田 場 1243	9 7 3 - 1 6 6 1
石川高等学校	〃 石 川 伊 波 861	9 6 4 - 2 0 0 6
与勝高等学校	〃 勝 連 平 安 名 3248	9 7 8 - 5 2 3 0
具志川厚生園	〃 字 天 願 1983	9 7 2 - 6 6 7 7
うるま警察署	〃 字 大 田 100	9 7 3 - 0 1 1 0
うるま警察署屋慶名交番所	〃 与 那 城 屋 慶 名 467-1	9 7 8 - 2 3 0 0
うるま警察署平安座駐在所	〃 与 那 城 平 安 座 416-2	9 7 7 - 8 1 2 6
うるま警察署南風原駐在所	〃 勝 連 南 風 原 4536-3	9 7 8 - 2 2 1 7
うるま警察署平安名駐在所	〃 勝 連 平 安 名 2639-1	9 7 8 - 2 5 5 7
うるま警察署平敷屋駐在所	〃 勝 連 平 敷 屋 4101-1	9 7 8 - 2 5 0 0
石川警察署	〃 石 川 東 山 本 町 1-1-1	9 6 4 - 4 1 1 0
県警察学校	〃 石 川 3402	9 6 4 - 2 7 8 8
県立石川少年自然の家	〃 石 川 3491-2	9 6 4 - 3 2 6 3
県警本部警備部機動隊	〃 字 大 田 33	9 7 3 - 9 8 3 2

市内の主な施設一覧表
(5) 国の施設

名称	所在地	電話番号
北部国道事務所石川出張所	〃 石 川 2288	9 6 4 - 3 0 1 9
沖縄税関支所平安座出張所	〃 与那城平宮 1	9 7 7 - 8 5 5 8
海上自衛隊沖縄基地隊	〃 勝連平敷屋 1920	9 7 8 - 2 3 4 2
海上自衛隊沖縄海洋観測所	〃 勝連平敷屋 2255-2	9 7 8 - 7 4 5 3
陸上自衛隊勝連分屯地	〃 勝連内間 2530	9 7 8 - 4 0 0 1
具志川郵便局	〃 字平良川 90-2	9 7 3 - 3 2 0 5
志林川郵便局	〃 字高江洲 978-1	9 7 3 - 4 3 4 0
東具志川郵便局	〃 字具志川 137	9 7 3 - 5 0 8 0
安慶名郵便局	〃 字安慶名 528	9 7 3 - 4 6 1 8
天願簡易郵便局	〃 字天願 1360	9 7 3 - 6 2 2 0
豊原簡易郵便局	〃 字豊原 217	9 7 3 - 1 8 8 6
川崎簡易郵便局	〃 字川崎 99-1	9 7 2 - 6 2 3 7
石川郵便局	〃 石川東山本町 1-1-2	9 6 4 - 2 0 4 2
石川城前郵便局	〃 石 川 412	9 6 5 - 6 8 6 6
石川東恩納郵便局	〃 石川東恩納 594-3	9 6 4 - 2 5 2 9
与那城郵便局	〃 与那城屋慶名 1093	9 7 8 - 8 4 2 5
平安座郵便局	〃 与那城平安座 259	9 7 7 - 8 1 0 8
上原簡易郵便局	〃 与那城上原 109	9 7 7 - 7 8 2 3
与勝郵便局	〃 勝連南風原 4064	9 7 8 - 2 5 3 3
勝連郵便局	〃 勝連平安名 2925-2	9 7 8 - 2 4 4 2
津堅簡易郵便局	〃 勝連津堅 1229	9 7 8 - 7 0 8 5

(6)その他の施設

名 称	所 在 地	電 話 番 号
具志川社会福祉センター	うるま市 字 喜屋武 382	973-5459
石川社会福祉センター	〃 石川伊波 287-4	964-2494
与那城社会福祉センター	〃 与那城屋慶名 1098	978-0011
勝連社会福祉センター	〃 勝連平安名 3043	978-5914
社会福祉法人 文光福祉会すこやか保育園	〃 字 赤 野 1407	973-1379
〃 琉愛福祉会夢の子保育園	〃 字 宮 里 855	973-7800
〃 栄福祉会あかるい子保育園	〃 字 栄 野 比 357-4	972-4358
〃 みのり福祉会百合が丘保育園	〃 字 大 田 757	973-6645
〃 粒豊福祉会あかな保育園	〃 字 喜屋武 409-4	973-1201
〃 むつみ福祉会あかつき保育園	〃 字 江 洲 413-2	973-1202
〃 同人福祉会のびのび保育園	〃 字 喜屋武 824-1	974-1781
〃 琉愛福祉会希望の星保育園	〃 みどり町 5-18-9	972-3800
〃 ハッピーネス保育園	〃 字 仲 嶺 231	974-1177
〃 輝 宝 保 育 園	〃 字 喜屋武 556-4	973-9238
〃 ひまわりっ童保育園	〃 みどり町 2-22-22	974-4611
〃 たいら福祉会平良保育園	〃 石 川 2513	964-2975
〃 大育福祉会大育保育園	〃 石 川 2287-4	964-2744
〃 美原福祉会美原保育園	〃 石川東恩納 1512-3	965-0398
〃 のぞみ福祉会伊波保育園	〃 石川伊波 887-1	964-2175
〃 友垣福祉会ラスカル保育園	〃 石 川 曙 2-11-47	965-3060
〃 育守福祉会つくし保育園	〃 石川東山本町 2-4-32	965-3804
〃 むぎの会むぎの子保育園	〃 石 川 曙 3-3-10	965-0997
〃 なかよし保育園	〃 石川白浜 1-4-51	965-1071
〃 野の花保育園	〃 勝連平安名 450-1	978-6621
〃 ふくよか保育園	〃 与那城平安座 8146-1	977-7611
〃 緑和会栄野比の里	〃 字 栄 野 比 939	972-4345
〃 緑和会栄野比学園	〃 字 栄 野 比 939	972-4313
〃 琉愛福祉会 平和の村	〃 字 昆 布 1832-1	972-5000
〃 起産石川石川学院	〃 石川東山本町 1-20-1	964-2286
〃 美原福祉会美原の里	〃 石川東恩納 1517	965-3308

その他の施設-続き-

名 称	所 在 地	電 話 番 号
知的障害者授産施設 れいめいの里	〃 石 川 3259-296	9 6 5 - 0 8 8 5
知的障害者厚生施設 石水の里	〃 石 川 3259-296	9 6 5 - 5 9 0 0
介護老人保健施設 いしかわ願寿の森	〃 石 川 3273-2	9 6 4 - 6 5 1 1
特別養護老人ホーム 楽寿園	〃 石川嘉手苅 961-17	9 6 5 - 4 1 5 2
特別養護老人ホーム あやはし苑	〃 与那城屋慶名 1410	9 7 8 - 5 5 6 6
特別養護老人ホーム 与勝の里	〃 勝連南風原 4902	9 7 8 - 2 6 2 9
中部北環境施設組合	〃 字 栄 野 比 1211	9 7 2 - 6 6 1 9
中部衛生施設組合	〃 字 昆 布 1844	9 7 2 - 7 2 0 7
具 志 川 商 工 会	〃 み ど り 町 4-7-28	9 7 3 - 1 0 0 0
石 川 商 工 会	〃 石 川 白 浜 1-1-5	9 6 4 - 3 1 0 4
与 那 城 商 工 会	〃 与那城屋慶名 2	9 7 8 - 5 2 3 4
勝 連 商 工 会	〃 勝連平安名 2884-1	9 7 8 - 3 1 6 8
石 川 漁 業 協 同 組 合	〃 石 川 石 崎 2-1	9 6 4 - 3 1 8 7
与 那 城 漁 業 協 同 組 合	〃 与那城平安座 9395	9 7 7 - 8 5 1 0
勝 連 漁 業 協 同 組 合	〃 勝連平敷屋 4183-2	9 8 3 - 0 0 0 3
南 原 漁 業 協 同 組 合	〃 勝連南風原 1504-10	9 7 8 - 6 4 7 1
沖 縄 県 農 業 具 志 川 支 所 協 同 組 合	〃 み ど り 町 5-15-10	9 7 2 - 7 2 5 9
〃 平良川出張所	〃 字 平 良 川 97	9 7 3 - 4 9 0 8
〃 赤道出張所	〃 字 赤 道 2-12	9 7 3 - 3 5 4 8
〃 豊原出張所	〃 字 豊 原 184-2	9 7 3 - 3 5 4 9
〃 石川支所	〃 石 川 1226	9 6 4 - 2 0 2 7
〃 白浜出張所	〃 石 川 白 浜 1-2-3	9 6 4 - 3 6 1 5
〃 伊波出張所	〃 石 川 伊 波 390	9 6 4 - 2 0 7 8
〃 与那城支所	〃 与那城屋慶名 432	9 7 8 - 2 2 4 0
〃 勝連支所	〃 勝連平安名 2978	9 7 8 - 2 2 4 3
うるま市軍用地等地主会	〃 字 天 願 145	9 7 2 - 4 9 8 4
勝連軍用地等地主会	〃 勝連平安名 3043	9 7 8 - 4 9 1 9
農事組合法人具志川ランセンター	〃 字 栄 野 比 1212-3	9 7 2 - 4 4 1 8

うるま市行政組織・機構図

[平成17年4月1日施行]

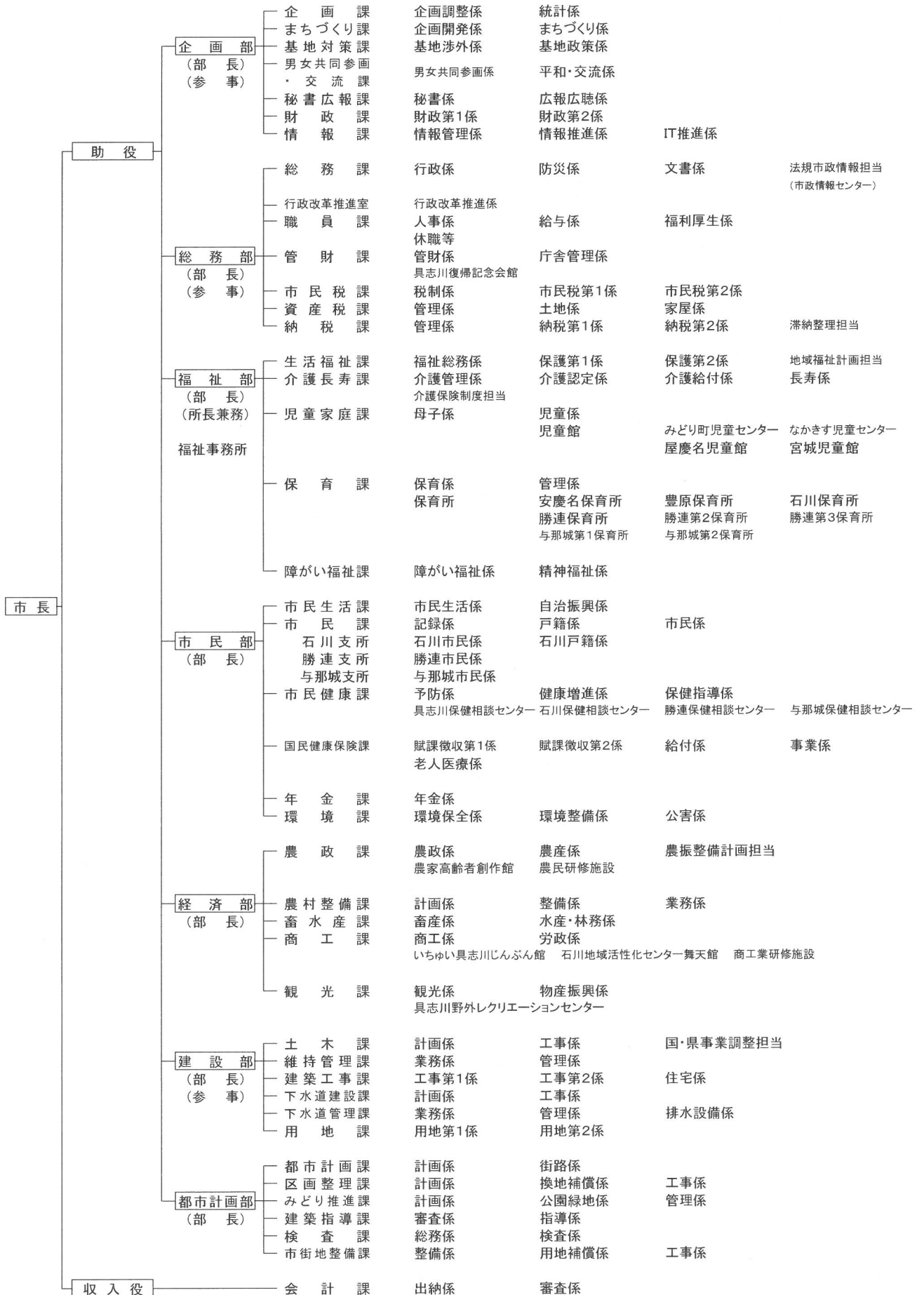

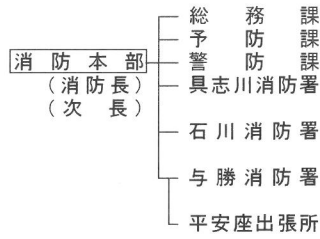

総務係
 予防係
 警防係
 第一警備係
 救急第1係
 第一警備係
 救急第1係
 第一警備係
 救急第1係
 第一警備係

財政係
 調査係
 救急係
 第二警備係
 救急第2係
 第二警備係
 救急第2係
 第二警備係
 救急第2係
 第二警備係

危険物係
 第三警備係
 救急第3係
 第三警備係
 救急第3係
 第三警備係
 救急第3係
 第三警備係



総務係
 調達係
 計画係
 管理係

経理係
 収納係
 工事係
 漏水対策係

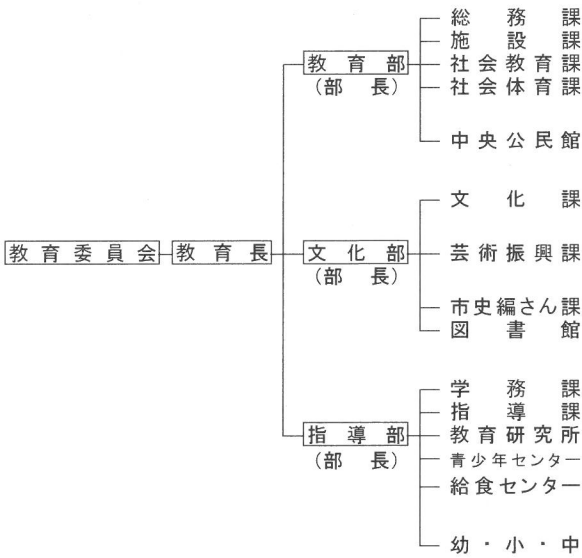

総務係
 施設係
 社会教育係
 社会体育係
 具志川総合運動公園
 公民館係
 石川公民館
 文化振興係
 石川歴史民俗資料館
 事業係
 具志川芸術劇場
 市史編さん係
 奉仕係
 石川図書館
 学務係
 指導係
 研修係
 青少年係
 給食係
 勝連調理係
 幼稚園 (17)

企画調整係
 管理係
 生涯学習振興係
 施設管理係
 石川公園
 勝連公民館
 文化財係
 与那城歴史民俗資料館
 施設係
 石川会館
 資料係
 勝連図書館
 経理係
 庶務係

勝連総合運動公園 与那城総合公園
 与那城公民館
 与那城海の文化資料館
 きむたかホール
 具志川第一調理係 具志川第二調理係 石川調理係
 与那城調理係 与勝調理係 津堅調理係
 小学校 (22) 中学校 (13)



庶務係
 議事係

調査係

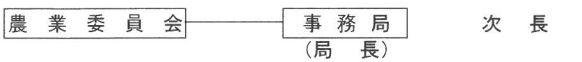

農政係

農地係

