井上咲楽

日本の青空、もっとスッキリ見えるといいな。

「防災」「景観・観光」「安全・快適」3つの観点から、無電柱化が求められています。

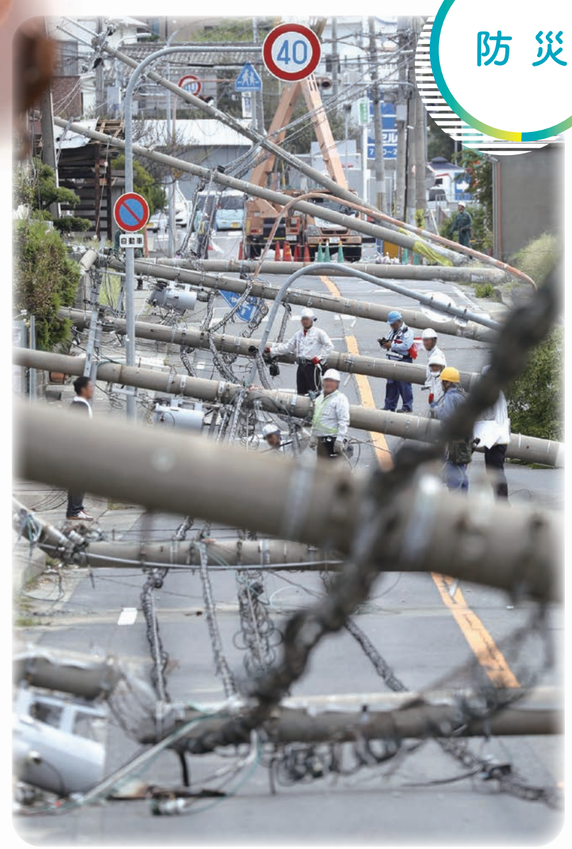

防災

大規模災害（地震、台風等）が起きた時、電柱倒壊による道路の寸断を防ぎます。

景観・観光

景観を阻害する電柱・電線をなくし、美しい景観を取り戻します。

安全・快適

電柱をなくし、歩道を広げることで、歩行者の安全性・快適性を確保します。

◉井上咲楽さんが、楽しく「無電柱化」を解説!!

「ニュース1110」
ただいま動画配信中!

◉「見て! 私の街の無電柱化」素敵な写真を共有しよう!

Instagram／X(旧Twitter)に、ハッシュタグ「＃無電柱化」を付けて投稿してください。

国土交通省では、日本の美しさを取り戻し、安全で災害にもしなやかに対応できる「脱・電柱社会」をめざしています。https://www.mlit.go.jp/road/road/traffic/chicyuka/index.html

無電柱化事業の詳細については、国土交通省のホームページをご覧ください。 無電柱化 国交省 検索

11月10日は、無電柱化の日。

国土交通省