

10月

令和2年(2020年)

No.187

あま

夏の終わり

黄昏色

買物代行サービス事業 p2
まちの話題 p3
就活サポート であえ〜るからのお知らせ p4
うるま感動キャンペーン/
令和2年度 秋の火災予防運動..... p5

としょかんだより p6
ゆらてく通信 p7
保健だより p8
年金だより p9
わくわくこどもだより p10～11

くらしの情報 p12～19
うるま市プレミアム商品券/
うるま市e街ギフト p20

撮影場所：海中道路ロードパーク

買物代行

うるま市新型コロナウイルス感染症対策 地域経済支援

サービス事業

新型コロナウイルス感染症の影響により、外出自粛をされている高齢者や妊婦、障がいのある方等の支援のため、介護タクシーを利用した買い物代行サービスを再開します。

詳細は、下記のとおりとなります。この機会にご利用ください。



実施期間

9月1日(火)～2月28日(日)

対象者

在宅で家族等から買物支援が得られない方で、既存の買物支援サービス(※)を利用していない下記のいずれかに該当する方

- ① 65歳以上独居世帯および高齢者のみの世帯
- ② 64歳以下の独居世帯で障がい者手帳(内部障害)所持者
- ③ 64歳以下の独居世帯で特定医療費(指定難病)受給者
- ④ 64歳以下の独居世帯でその他障がい者で支援が必要な者
- ⑤ 妊婦
- ⑥ ひとり親世帯

※既存の買物支援：介護保険サービスの訪問介護(買物支援)、軽度生活援助事業や障がい福祉サービス(居宅介護：家事援助)

利用料金

2,500円/45分のご利用分は、市が負担。以降15分毎に+1,000円自己負担となります。

1回あたり2,000円以上の買い物でご利用ください。

申込先・お問合せ先

対象者ごとに、申込先が異なります。ご注意ください。

対象者①：介護長寿課 ☎973-3208

対象者②～④：障がい福祉課 ☎973-5452

対象者⑤：こども健康課 ☎923-7609

対象者⑥：児童家庭課 ☎973-4983

詳しくはこちら▶



新型コロナウイルス感染症

うるま市 独自支援策

第2弾

市として取り組むべき新型コロナウイルス感染症対策の第2弾を取りまとめられています。

今後も必要な予算措置を講じ、国や県の対策と連動しながら、引き続き市民サービスの継続を前提に多様な施策を流動的に進めてまいります。

各事業の詳細については、右記のQRコードから市公式ホームページをご確認ください。

うるま市の
コロナ対策▼



8/20

高い技術でまちづくりに貢献 令和2年度うるま市優秀建設工事表彰式



うるま市が発注し、令和元年度に完成した建設工事の内、特に優秀と認められた(有)奥間重機土木、(株)丸石建設、(有)新秀建設、(有)新垣設備に表彰状が贈られました。

島袋市長は「施工に対する熱意と技術向上のご努力に敬意を表し、ますますのご精進を期待申し上げます」と激励しました。

8/17

支えあう 住みよい社会 地域から 新たな民生委員・児童委員が決まる



民生委員・児童委員として新たに宮里賢昭氏(赤道)、根舛本子氏(新赤道)、比嘉里子氏(新赤道)、稲福ルリ子氏(江洲)、玉城美佐子氏(江洲)、與那覇一子氏(志林川)、石川文字氏(南栄)が厚生労働大臣から委嘱を受けました。これから各地区で地域と行政のつなぎ役として活動していきます。

9/11

地域の防火対策の向上に役立てて 与那城区に住宅用火災警報器等 贈呈式



(一社)全国消防機器協会から与那城区自治会(与那城区自主防災組織)に対して、住宅用火災警報器、住宅用消火器、防災エプロンなどが贈呈されました。

この事業は高齢者世帯の住宅防火対策の推進を目的に全国で行われているもので、住宅用火災警報器の設置率向上や防火意識の向上につながることが期待されています。

8/15

区民の新たな活動拠点が完成 石川 城北区に新公民館



公民館の老朽化のため、地域の方々から建て替えを切望されていた城北区公民館が8月に完成しました。

市の補助金を活用し、事務室、集会室、会議室、調理室などが整備され健康福祉の活動、老人会活動、青年会活動、子供会活動の拠点として、今後の地域活動に大いに活用されることが期待されます。

うるま市へのご寄附・寄贈 ありがとうございます。

新型コロナウイルス感染拡大防止のため、多くの方からご寄附いただきました。ご厚意に心より感謝申し上げます



株式会社 バイオマス再資源化センター 様
寄附金 100万円



株式会社 遠藤鉄筋工業 様
マスク 1万枚



一般社団法人 マイフレンド 様
カップラーメン・袋ラーメン

佐藤 知香 様
手作り布マスク 41枚

新屋 裕美 様
米・缶詰、カップラーメン等



あなたの『働きたい』を お手伝いします!!



就活サポートであえ〜るでは、求人検索から企業に対して紹介状の発行が出来る職業あっせんサービスを行っています。また、応募書類の添削や面接対策、就活応援セミナーなども行っており、就職活動をまとめて行うことができます。仕事をお探しの方のご利用をお待ちしております。



ハローワーク求人検索



就活セミナー

**うるま市の求人が
多数掲載!**

理想の仕事がきっと
見つかる
詳しくはコチラ▶

職業紹介



応募書類添削



模擬面接

~その他サービス~

- ・就職相談
(オンラインや電話相談可)
- ・スーツレンタル

当センターでの就職相談・職業紹介は失業認定の実績として認められます。



就活サポートであえ〜る 移転のお知らせ

就活サポートであえ〜るは、令和2年9月1日(火)に下記の住所へ移転しました。

移転先 **いちゅい具志川じんぶん館**
 〒904-2203
 沖縄県うるま市字川崎468 ☎098-923-1507
 開所日時: 月～金曜日、午前9:00～午後5:15 (祝日・年末年始は除きます)
 ※第2、第4水曜日は午後7:00まで ※サービス内容に変更はありません!



うるま市民を対象にマリンスポーツや染物体験を特別価格でご利用いただける

うるま感動キャンペーン



うるま市民限定 体験うるまウィーク

10月1日(木)予約受付開始!

期間:令和2年10月17日(土)~11月30日(月)まで

事業者名	商品	料金(税別)	予約・問合せ	備考
1 ブルーラグーンオキナワ	シーサーパラセーリング(ロープ100m)	通常5,500→2,500円	080-9141-5443	要予約
2 マリンアイランド	ニコちゃんパラセーリング(ロープ100m)	通常5,500→2,000円	098-989-1143	要予約
3 ポポロポイント	ウインドサーフィンスクール	通常8,360→2,200円	090-9787-1006	要予約
	ウイングサーフィンスクール	通常8,360→2,200円		
4 カモメのジョナサン	美ら島海道・島冒険カヤックツアー	通常5,500→2,000円	090-9404-5225	要予約
	美ら島海道・島冒険SUPツアー	通常5,500→2,000円		
5 CAVE OKINAWA	CAVE OKINAWA入場券(大人:高校生以上)	通常500→300円	098-964-4888	当日OK
	CAVE OKINAWA入場券(小人:3才以上)	通常300→100円		
6 ピオスの丘	入園料+湖水鑑賞舟(大人:中学生以上)	通常1,700→500円	098-965-3400	当日OK
	入園料+湖水鑑賞舟(小人:4才~)	通常900→300円		
	入園料+貸カヌー(大人:中学生以上)	通常2,500→1,000円		
	入園料+貸カヌー(小人:4才~)	通常1,300→500円		
7 琉球ガラス工房(石川本店)	吹きガラス体験(※水曜日休)	通常3,000→1,000円	098-965-7550	当日OK
8 紅型・デザイン工房ten天	紅型染体験トートバッグ	通常3,000→1,000円	098-978-7432	要予約
9 海中道路マリン協会	レンタサイクル(クロスバイク)	通常2,500→500円	080-9141-5443 090-9404-5225	要予約
	レンタサイクル(電動自転車)	通常3,500→1,000円		
10 高江洲製塩所	塩作り体験(大人:18歳以上)	通常1,500→500円	098-977-8667	要予約
	塩作り体験(小人:高校生まで)	通常1,200→200円		

うるま感動キャンペーンはうるま市の補助金を活用うるま市観光物産協会のもと開催しております。

(順不同)

予約方法

- 1 各体験事業者へ電話予約。予約時に「うるまウィークで利用」とお伝えください。
- 2 体験当日、うるま市民であることがわかるもの(運転免許証、保険証など)を事業者にご提示ください。※ご利用人数に限りがあります。ご予約はお早め!

その他キャンペーン

うるまに泊まって感動キャンペーン

キャンペーン参加宿泊施設に泊まると、お得な宿泊プランや宿泊特典が満載!今注目のマイクロツーリズムをうるま市で!

ハッシュタグキャンペーン

うるま市内の観光スポットを撮影してインスタグラムに投稿すると、抽選で素敵なプレゼントが当たるかも!

詳しくは、QRコードをチェック!



令和2年 11月9日(月)~15日(日)

秋の火災予防運動

これから冬にかけて火災が発生しやすい時季を迎えます。

秋の火災予防運動は、火災予防の一層の普及と火災の発生を防止し火災による高齢者等の死者の減少や財産を守ることを目的として、毎年この時季に実施しています。

— 住宅防火 いのちを守る 7つのポイント —

3つの習慣

1. 寝たばこは、絶対やめる。
2. ストープは、燃えやすいものから離れた位置で使用する。
3. ガスこんろなどのそばを離れるときは、必ず火を消す。

4つの対策

1. 逃げ遅れを防ぐために、住宅用火災警報器を設置する。
2. 寝具、衣類及びカーテンからの火災を防ぐために、防炎品を使用する。
3. 火災を小さいうちに消すために、住宅用消火器等を設置する。
4. お年寄りや身体の不自由な人を守るために、隣近所の協力体制をつくる。

【問合せ先】消防本部予防課 ☎975-2119

10年たったら、とりかえろ。

秋の 全国火災予防運動 11/9~11/15

その火事を防ぐあなたに金メダル

制作:一般財団法人 日本防火・危機管理促進協会
後援:消防庁 全国消防協会

このポスターは、宝くじの社会貢献広報事業として助成を受け作成されたものです。



としよかんだより

中央図書館 974-1112
石川図書館 964-5166
勝連図書館 978-4321

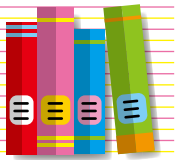

読み聞かせにこの1冊

絵本の世界へご招待

『ウオッシュバーンさんが いえからでない13のりゅう』

なかがわ ひろたか 作 / たかほなけ なお 絵
中川 ひろたか 作 / 高島 那生 絵
文溪堂 (所蔵館: 勝連)

ウオッシュバーンさんは、おうちから一歩も外に出ません。どうしてでしょう? 「玄関先の石につまずくかも」「落とし穴に落ちてしまうかも」…。いろいろと理屈をあげるけれど、本当の理由は?

今月のおすすめ資料

図書館では、毎月テーマ別に特集を組んでたくさんの資料を展示・紹介しています。



中央館：意外と知らない? ○○の話 (一般)
おかしをくれなきや いたずらするぞ (児童)

石川館：やさしく知りたい大人の教養 (一般)
みんなでスポーツ! (児童)

勝連館：今、お家で楽しめること (一般)
たべるのだいすき ごはんのえほん (児童)

☆館内利用者用コンピュータ端末およびホームページからご覧になれます。

DIYでステキな空間を

DIYとはDo It Yourselfの略で「自分自身で行う」という意味です。自分だけのオリジナルが作れるDIYで快適なおうち時間を過ごしてみませんか?



『DIY収納の作り方&アイデア』

学研プラス

わが家の収納力が劇的にアップする! 目からウロコの収納アイデアと収納作りのノウハウが満載! 自分だけの収納のある快適空間を作ろう。

(一般書) 所蔵館 中央

『DIYでコーヒーを楽しむ本』

学研プラス

お家で飲むコーヒーこそ、こだわった一杯を楽しみたい! 自家焙煎、セルフドリップ、道具作りをスペシャリストから教えてもらおう。

(一般書) 所蔵館 石川

『カッコいい部屋をつくるためのインテリアDIY』

学研プラス

ホームセンターで揃う身近な材料ですぐにできる、DIYのヒントをたくさん紹介。覚えておきたい基本テクニックもまとめられています。

(一般書) 所蔵館 勝連

来館される方へ

- ※入館の際は、マスク着用、手指の消毒をお願いいたします。
- ※発熱や咳、体調不良の症状のある方は、ご利用をお控えくださいますようお願いいたします。
- ※館内での長時間の滞在を避け、ご自宅で読書をお楽しみください。



第74回 読書週間
10月27日(火)~11月9日(月)

標語 「ラストページまで駆け抜けて」

読書週間行事

☆オリジナルカードケース

日時：10月15日(木)
午前10時30分~

場所：石川地区公民館 2階

対象：市内在住の方

受付：10月1日(木) 午前10時~先着10名



参加費
無料

☆瓜わ瓜わねんどでカップアイス

日時：10月24日(土)

①午前10時30分~

②午後3時~

場所：勝連図書館

対象：市内在住の親子

受付：10月10日(土) 午前10時~各先着5組

※受付・お問い合わせは、開催する各図書館にお願いします。



参加費
無料

- ☆ 借りた資料は、中央館・石川館・勝連館、どの図書館でも返却できます。
- ☆ 図書館にない本は、リクエストすることができます。

行事案内 (10月中旬~11月初旬)

	行事	日時	サークル名等
中央	あかちゃんのための おはなし会	10月15日(木) 午前11時~	すだち
	おはなしの部屋	10月24日(土) 午前10時30分~	テルテール
石川	おはなしワールド	10月17日(土) 午前10時30分~	図書館スタッフ
	Let's go としよかん	11月7日(土) 午前10時30分~	サークルピピ
勝連	おはなし会	毎週金曜日 午前10時30分~	ラビット

図書館休館日

- 毎週月曜日
- 10月22日(木) 館内整理日

ゆらてく・地区公民館 講座のご案内

受講 対象者

★市内在住または市内に勤務する一般成人

受講生募集!

※各講座とも当日、発熱・咳・味覚障害・倦怠感・風邪症状のある方は、参加を見合わせていただく場合がございます。ご了承の上お申し込みください。

リメイク鉢作りと 多肉寄せ植え教室

多肉植物の寄せ植え、リメイク鉢作り

【日 時】 ①11月18日(水)
②12月9日(水)
午前10時～午後1時
【場 所】 石川地区公民館
【講 師】 森山 照子氏
【定 員】 ①②各15名
【受付期間】 10月26日(月)まで



お問合せ
お申込先 石川地区公民館 ☎964-3433

テニス入門講座

ボールを打ち合う楽しさを学び、
心身・脳力・体力をアップしよう。

【日 時】 11月5・12・19・26日
12月3日(木) 全5回
午後7時～9時
【場 所】 与那城地区運動公園
【講 師】 東恩納 武氏
【定 員】 15名
【受付期間】 10月26日(月)まで



お問合せ
お申込先 与那城地区公民館 ☎978-6836

茶の湯

お茶の作法、たて方を学ぶ

【日 時】 11月14・21・28日(土)
全3回
午前10時～正午
【場 所】 石川地区公民館
【講 師】 名護 千代子氏
【定 員】 9名
【受付期間】 10月28日(水)まで



お問合せ
お申込先 石川地区公民館 ☎964-3433

ハイス先生のうちなあぐち講座

うちなあぐち ペラペラの
オランダ人言語学者による講座

【日 時】 11月12・19・26日(木)
全3回
午後2時～4時
【場 所】 勝連地区公民館
【講 師】 ハイス・ファン＝デル＝ルベ氏
【定 員】 15名
【受付期間】 10月30日(金)まで



お問合せ
お申込先 勝連地区公民館 ☎978-7194

ゆらてく
石川地区公民館 ☎9968
勝連地区公民館 ☎9948
与那城地区公民館 ☎9781
石川地区公民館 ☎9968
勝連地区公民館 ☎9948
与那城地区公民館 ☎9781



減災ピクニック

親子で災害時の非常食作り
などを体験。



男の料理教室

家にある調味
料で気軽に楽
しく料理でき
ました。

ゆらてく・石川・与那城・勝連地区公民館では、誰でも気軽に学習が受けられるよう学習機会を拡充し、生涯学習推進センターとしての役割機能の充実を図るため、これまで色々な講座を開催してきました。今回は、昨年度与那城地区公民館で開催した講座の一部を紹介いたします。

※各講座とも、定員を超えた場合は抽選となります。
※日程、内容など変更する場合もございます。
※受講料は無料ですが、講座によっては教材費を徴収する場合がございます。お申し込みの際にご確認ください。



「病は口から!!」



健口長寿を脅かすオーラルフレイルとは?

「オーラルフレイル」とは、**口腔機能(歯や口の働き)が低下した状態で、老化の始まりを示すサインとも**も言われています。放っておくと、介護が必要となるリスクが高まる恐れも…。歯とお口の変化に早めに気づき、オーラルフレイルを予防しましょう。

「お口に関するささいな衰え」が積み重なると、オーラルフレイルの状態を引き起こします。以下のセルフチェックで、自分のお口の状態をチェックしてみましょう。



当てはまる所に○をつけてみましょう。

質問項目	はい	いいえ
半年前と比べて、かたいものが食べにくくなった	2	
お茶や汁物でむせることがある	2	
義歯(入れ歯)を入れている	2	
口の乾きが気になる	1	
半年前と比べて、外出が少なくなった	1	
さきイカ・たくあんくらいの硬さの食べ物を噛むことができる		1
1日に2回以上、歯をみがく		1
1年に1回以上、歯医者に行く		1

合計得点が…	
0～2点	オーラルフレイルの危険性は低い
3点	オーラルフレイルの危険性あり
4点以上	オーラルフレイルの危険性が高い

出典：東京大学高齢社会総合研究機構

健口長寿を保つためのポイント

【歯みがき編】

- ① 口の中で動かしやすい、小さめの歯ブラシを使用する。
- ② 歯ブラシは鉛筆を持つようにして軽く持ち、小刻みに動かす。
- ③ 夜、寝る前は特に丁寧に磨く。
- ④ 歯間ブラシやデンタルフロスも使いながら、歯と歯の隙間の汚れを取り除く。
- ⑤ 毛先が開いた歯ブラシは、歯磨きの効果が薄れるので、定期的に交換する。
- ⑥ 義歯(入れ歯)も、専用ブラシや洗浄剤などで丁寧に汚れを取り除く。

【その他】

- ★ 定期的な歯科受診で、自分の歯や口の状態をチェックしましょう。
- ★ 食べ物をよく噛む、電話などで人と話す機会を増やすなど、口をよく動かすようにしましょう。



人の歯は、一般的に **28本**あります(上下の親知らずを含めると32本)。20本以上あれば、ほとんどの食べ物をしっかり噛む事ができ、美味しく食事をする事ができると言われています! **80歳まで自分の歯を20本残そうという「8020運動」**で“健口長寿”を保ち、ご自身の健康長寿を伸ばしていきましょう!

【お問い合わせ】うるま市役所 介護長寿課 地域支援係 ☎973-5112



知っていますか？

「支援給付金制度」と「産前産後の免除制度」



年金生活者支援給付金制度

年金生活者支援給付金は、公的年金等の収入やその他の所得額が一定基準額以下の、年金受給者の生活を支援するために、年金に上乗せして支給されるものです。受け取りには請求書の提出が必要です。

対象となる方

【老齢基礎年金を受給している方】

以下の要件をすべて満たしている必要があります。

- 65歳以上である。
- 世帯員全員の市民税が非課税となっている。
- 前年収入(年金と他所得)の合計が約88万円以下。

【障害年金・遺族年金を受給している方】

以下の要件を満たしている必要があります。

- 前年の所得額が約462万円以下である。

請求手続き

1 新たに年金生活者支援給付金をお受け取りいただける方

お受け取りの対象になる方には、日本年金機構より10月中旬頃から、請求可能な旨のお知らせを送付します。同封のはがき(年金生活者支援給付金請求書)に記入し提出してください。令和3年2月1日までに請求手続きが完了しますと、令和2年8月分からさかのぼって受け取ることができます。

手続きをお忘れなく♪

2 年金を受給しはじめる方

年金の請求手続きと併せて年金事務所または、うるま市市民課国民年金係で手続き出来ます。



「産前産後」の免除制度

国民年金保険料を納める方で、産前産後の方については免除制度が活用できます。

すでに出産された方であっても、さかのぼっての申請も可能です。また、別の免除制度を活用の方であっても、この免除制度であれば「満額」納付したものとみなされますので、再度お手続きをお勧めいたします。

【対象者】

国民年金加入者(第1号被保険者)の方で、出産日が平成31年2月1日以降の方。

【免除の対象となる月】

出産予定日の月(または出産した月)の、その翌月から対象となり、その月から数えて「4ヶ月間」が免除。

※ただし平成31年4月1日から制度化されたので、それ以降の月からの免除となります。

【申請の時期】

- 出産前：出産予定日の6ヶ月前から受付。
- 出産後：今からでも申請は可能です。

【必要な書類】

- ①本人の身分が確認できるもの。
- ②出産や親子の証明ができるもの。
 - 出産前：母子健康手帳
 - 出産後：出生証明書等

詳しくは、市民課年金係、またはコザ年金事務所へお問合せください。

【問合せ先】市民課 国民年金係 ☎973-5498 / コザ年金事務所 ☎933-2267

「わくわく」こどもだより

児童扶養手当・特別児童扶養手当 受給のために必要な書類があります。

・児童扶養手当の受給のために「現況届」が必要です。

現況届が未提出の場合、11月分以降の手当が受けられなくなります。まだ現況届が未提出の方は早急に児童家庭課窓口か郵送にて提出してください。

・所得制限等により手当が支給停止、一部支給になっている方も「現況届」は必要です。

・「現況届」を提出しないで2年を経過すると、時効になり手当を受ける資格がなくなりますので、ご注意ください。

・特別児童扶養手当の「所得状況届」を提出してください。

所得状況届の提出を郵送にて依頼しています。未提出の場合、11月の支払いが遅れることがあります。まだ提出されていない方は早急に提出してくださいますようお願い致します。(郵送でも受付をしています)

【問合せ先】 児童家庭課 母子父子係 ☎973-4983



ひとり親世帯臨時特別給付金

ひとり親世帯臨時特別給付金をまだ申請されていない方がおりましたら、早めの申請をお願いします。不明な点はお問合せ先まで問い合わせお願い致します。

・基本給付：1世帯**5万円**、第2子以降1人につき**3万円**

・追加給付：1世帯**5万円** (新型コロナの影響を受けて家計が急変し、収入が減少している方への給付。)

申請期限：令和3年2月28日まで

※児童扶養手当を受給していないひとり親世帯も該当の場合があります。

詳細については、右記のQRコードから市公式ホームページをご確認ください。

Check!



【問合せ先】 児童家庭課 母子父子係 ☎973-4983

市立幼稚園の認定こども園移行計画

市では、平成30年10月に策定した「うるま市立幼稚園・保育所の認定こども園移行等基本計画」に基づき、市立幼稚園及び市立保育所(一部)の認定こども園移行に向け取り組んでいます。

令和3年4月に認定こども園移行を予定しております、「高江洲幼稚園」「田場幼稚園」「勝連幼稚園」の3園については、新型コロナウイルスの影響により地域説明会等を開催できなかったことから、計画を延期し、令和4年4月に移行することと致しました。

《イメージ》

	2021年度 (令和3年度)	2022年度 (令和4年度)
当初	・田場幼稚園 ・高江洲幼稚園 ・勝連幼稚園	・宮森幼稚園 ・城前幼稚園 ・兼原幼稚園
変更後		・宮森幼稚園 ・城前幼稚園 ・兼原幼稚園 ・田場幼稚園 ・高江洲幼稚園 ・勝連幼稚園

【問合せ先】 こども未来課 ☎989-5313

保育士対象

うるま市再就職促進支援金

保育士、保育教諭および幼稚園教諭の資格を有している方で、1年以上認可保育施設等で勤務経験がなく、市内の認可保育園、小規模保育事業所、認定こども園及び公立幼稚園に復職した場合 **10万円**の助成が受けられます。今年度4月より復職した方で対象となる方は、10月より申請受付が可能です。

【問合せ先】 保育幼稚園課 ☎973-5427





保育所・幼稚園・認定こども園

入園案内

〈新生児の受け付けについて〉

令和3年4月入所は、「令和3年1月1日までに出生のあった児童」が対象となります。下記の期限にかかわらず、新生児（令和2年10月1日以降に生まれた子）は、令和3年1月12日（火）まで受付可能です。

〈1. 在園児受付〉

【受付期間①】 令和2年9月23日（水）～令和2年9月30日（水）

【受付場所】 在園中の保育所・幼稚園・認定こども園

〈2. 新規児童受付〉（※新規児童に「在園中のきょうだい児」がいる場合は、①の日程にまとめて提出できます。）

【受付期間②】 令和2年10月5日（月）～令和2年10月16日（金）

【受付場所】 うるま市役所本庁舎東棟3階 大講堂 【受付時間】 9時～16時

【夜間受付】 10月9日（金）は、18時～20時も受け付けいたします。※施設の指定はありません。

受付停止
期間

令和2年10月19日（月）～令和2年12月28日（月）は受け付けを停止します。
（※この期間は「令和2年10月1日以降に生まれた新生児のみ」受付可能です。）

受付日	入所希望施設名・指定幼稚園施設名	
10月5日（月）	保育所	のびのび保育園、のびのびこどもの家、むぎの子第二保育園、前原どろんこ保育園 安慶名保育所、ハッピーネス保育園、愛しみ保育園、愛しみ第二分園、いちごレイラニ保育園
	幼稚園	具志川幼稚園
10月6日（火）	保育所	ひまわりっ童ほいくえん、ひまわりっ童分園ひよこ、Kids ルームきらり、天願こども園（2号） そよかぜ保育園、こざくら保育園、つくしんぼ保育園、つくしんぼ分園
	幼稚園	あげな幼稚園
10月7日（水）	保育所	輝宝保育園、JOY キッズガーデン kanekadan、JOY キッズガーデン tairagawa コスモストーリー保育園、コスモストーリー分園、愛保育園
	幼稚園	兼原幼稚園
10月8日（木）	保育所	青いとり保育園、にじの色保育園、おとぎの森保育園 豊原まどか保育園、認定こども園まどか保育園（2号・3号）、キッズセシール
	幼稚園	高江洲幼稚園
10月9日（金） ※夜間受付 18時～20時	保育所	すこやか保育園、夢の子保育園、ひだまり保育園、ルミエール保育園 すくすくこども園（2号・3号）、すくすくこどもの家、まことかわさきこども園（2号・3号）
	幼稚園	赤道幼稚園
10月12日（月）	保育所	むぎの子保育園、なかよし保育園、伊波保育園、石川どろんこ保育園、あかるい子保育園
	幼稚園	城前幼稚園、宮森幼稚園
10月13日（火）	保育所	石川青英保育園、たいら保育園、大育保育園、つくし保育園、美原保育園、ラスカル保育園 こどものいえ保育園、みほそ小規模保育事業所、みほそ第二小規模保育事業所
	幼稚園	伊波幼稚園
10月14日（水）	保育所	のびっ子保育園、あかな保育園、ていんさぐぬ花保育園、中原こども園（2号・3号） ハート保育園、小規模保育施設モン・ベベ、げんき保育園、ひがしの大空保育園
	幼稚園	南原幼稚園、勝連幼稚園
10月15日（木）	保育所	百合が丘保育園、与那城保育所、きむたか保育所、よつば南風原保育園 野の花保育園、かなさ保育園、かなさ分園、へしきや・かなさこども園（2号） ふくよか第二保育園、ふくよか彩橋認定こども園（2号・3号）
	幼稚園	津堅幼稚園、田場幼稚園
10月16日（金）	保育所	希望の星保育園、すずらん保育園、あかつき保育園 この花ナーサリ、この花 KidsRoom、くるみ保育園、あむーる保育園
	幼稚園	与那城幼稚園

※混雑を避ける為に受付日を指定していますが、指定日以外に申込みすることも可能です。
※新型コロナウイルス感染症の状況により、上記日程の変更または中止することがあります。
右側のQRコードを読み取り、最新の情報を適時取得するようにしてください。



くらしの情報

イベント情報や各種講演会など、市役所からの大切なお知らせです。詳細については、各お問い合わせ先へご確認ください。

市役所 TEL 974-3111
総合案内 FAX 973-9819



健康・福祉

11月の婦人がん検診のご案内

新型コロナウイルス感染症拡大防止のため、受診者数の制限を行います。受診は予約制となりますので、お電話でお問い合わせください。

対象

《子宮頸がん》20歳以上で今年度偶数年齢で市に住民票のある女性
《乳がん》40歳以上で今年度偶数年齢で市に住民票のある女性

検診日程

- ①日時：11月2日(月) 午後12時45分～
場所：伊波公民館
- ②日時：11月16日(月) 午後2時45分～
場所：平敷屋公民館

持参物

・婦人がん検診受診券(封書)
・健康保険証または、その他身分証
※子宮頸がん受診の方はスカート着用

申 健康支援課 保健事業係

問 973-4960

11月の集団健診のご案内

新型コロナウイルス感染症拡大防止のため、受診者数の制限を行います。受診は予約制となりますので、お電話でお問い合わせください。

対象

- ① 40歳以上の国保加入者
- ② 後期高齢者医療保険加入者
- ③ 市内在住の19歳～39歳の男女。
- ④ 生活保護受給者(19歳以上)

持参物

・保険証及び各種受診券

申 健康支援課 保健事業係

問 973-4960

SMSによる保健指導のご案内

健康支援課では健診(集団健診、個別健診、人間ドック含む)を受けて頂いた方に、結果に応じ保健指導のご案内を行っています。

お電話で連絡がつかない場合は、SMS(ショートメッセージサービス)にてご案内しています。着信、SMSを受信された場合は、健康支援課保健指導係までご連絡くださるようお願いいたします。

SMS送信元の電話番号

090-1983513110

申 健康支援課 保健指導係

問 973-3209



募集

公設学童クラブ 指定管理者募集期間の変更

9月の広報うるまに掲載しました「公設学童クラブ指定管理者募集」について募集期間の変更をいたします。

対象施設

シビックセンター学童クラブ

募集期間

9月15日(火)～10月14日(水)

参加意思表示

9月30日(水)～10月7日(水)

申込方法

指定管理者申請書をこども未来課へ提出してください。

※募集要項等は、市ホームページに掲載しておりますのでご覧ください。

申 こども未来課 こども政策係

問 9689-5313

第16回 うるま市産業まつり

今年度の「うるま市産業まつり(12月19日・20日)」は、新型コロナウイルス感染拡大防止の観点から、開催を中止することといたしました。

例年、楽しみにしておられる皆さまには、大変なご迷惑をおかけしますが、ご理解とご協力をお願いいたします。

【お問合せ先】 商工労政課 ☎923-7634



中止 します

申 申込先 問 問い合わせ

マイナンバーカードの 休日申請・交付日

10月11日(日)、25日(日)
時間：午前9時～午後1時

※受け取りについては事前に
予約が必要です。
※平日毎週木曜日は夜8時まで
で交付および申請を受け付
けております。

【問】市民課 ☎989-5410

子育て

ロタウイルスワクチンの定期接種について

これまで、ロタウイルスワクチンは、任意接種(自費)でしたが、10月1日から定期接種(無料)となります。

ロタウイルスによる胃腸炎は、乳幼児期にかりやすい病気です。乳幼児が感染した場合、激しい症状がでることが多く、特に初めて感染したときに症状が強くなります。ロタウイルス胃腸炎の重症化は、ワクチンの接種によって防ぐことができます。

対象 令和2年8月1日以降に生まれた方

令和2年10月以降、毎月、生後2ヶ月になるお子さんを対象に予診票をお送りします。対象の方は、予診票が届きましたら接種を受けてください。

受け方 指定医療機関にて、母子手帳とうるま市から送られてきた予診票を持参し接種を受けます。

問 こども健康課
☎989-10220

令和3年度公設学童クラブ児童募

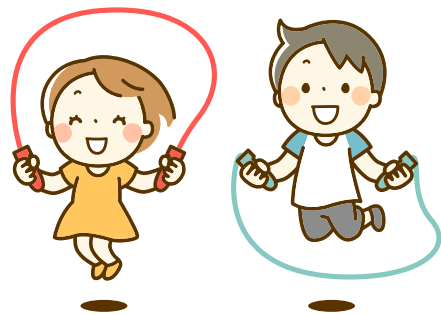

公設学童クラブ(市内10か所)の入所受付を行います。入所を希望する方は各学童クラブへお問い合わせください。

対象 小学生

定員 23名から40名程度(施設により定員が異なります)

申込書配布・受付期間

10月1日(休)～11月14日(土)

申込書配布・受付場所

- ・みどり町児童センター ☎972-16200
- ・なかさず児童センター ☎974-11309
- ・いしかわ児童館 ☎964-16051
- ・屋敷名児童館 ☎978-16082
- ・さむたかこどもセンター ☎978-12066
- ・田場学童クラブ ☎973-16066
- ・南原学童クラブ ☎988-17366
- ・シビックセンター学童クラブ ☎923-13241
- ・宮森学童クラブ ☎987-18873
- ・赤道学童クラブ ☎988-15619
- こども未来課 ☎989-15313

令和3年度 市立彩橋小中学校 小規模特認校児童生徒募集

小規模校である「うるま市立彩橋小中学校」は、小中連携した特色ある教育活動を進める教育環境の中で、一定の条件のもと、特別に市内全域から入学・転入学を希望する児童生徒を募集します。

対象 市内全域の児童生徒

受付期間 10月9日(金)～11月9日(月)

午前9時～午後5時15分

学校見学・説明会 10月28日(水)

午前9時～10時30分

(受付：午前8時45分～)

※参加希望の方は、10月21日(休)までに学務課へご連絡をお願いします。

面接日 12月3日(休)午後2時～

面接場所 彩橋小中学校

その他の定員や申込み方法等の詳細については、市ホームページまたは、学務課までお問い合わせください。

申問 学務課 ☎923-12159

10月は市県民税 第3期分の納期です

お届けした納税通知書にて、納期限までに納付くださいますようお願いいたします。

【納期限】11月2日(月)

【問】課税について
市民税課 ☎973-5382
納税について
納税課 ☎973-1099

うるま市
全域!!

緊急地震速報対応訓練を実施します。

地震発生時の対応訓練を実施することで、防災意識の向上を図ります。
今回は新型コロナウイルス感染拡大防止の観点からシェイクアウト訓練のみ実施します。

日時 11月5日(木) 午前10時
場所 うるま市全域 **対象** 全市民

訓練内容 午前10時～午前10時5分

1. 防災行政無線から「緊急地震速報」の放送
2. 緊急速報メールの配信「大津波警報の通知」(沖縄県)
3. 訓練終了のお知らせ



申 申込先 問 問い合わせ



くらし

公共下水道接続工事の補助金制度

公共下水道接続により、快適な生活環境の確保・公共用水域の水質汚濁防止及び浄化の促進を目的とし、排水設備工事「新築工事や農業集落排水事業（津堅島）を除く」を行う者に対し、補助金を交付します。

工事が当該年度の1月末日までに終了するものが対象となります。

■補助金対象者

①公共下水道へ接続できる区域内、建物の所有者または居住者、もしくは土地の所有者

②国、県または市の同様な制度による補助を受けていない者

③市税を滞納していないこと（完納証明書）

■補助額

・合併処理浄化槽から下水道切替工事を行う場合→**工事費最大で5万円**

・単独処理浄化槽または汲み取り式便所から下水道切替工事を行う場合→**工事費最大で10万円**

■注意事項

・予算に達し次第終了いたします。

・下水道接続工事は、指定工事店で行わなければなりません。

・下水道排水設備指定工事店一覧は市ホームページで公開しています。左記のQRコードからご確認ください。

■申問

下水道課 排水設備係

☎9733-7977

工事店一覧はこちら！



合併処理浄化槽設置補助金の申請期間延長について

河川の水質向上を図るために有効な合併処理浄化槽の設置費用に対する補助事業を行っています。今年度は対象数に達していない為、申請期間を延長します。

■対象地域

公共下水道事業計画区域外の地域または7年以上下水道の整備が見込まれない地域（対象地域のご確認は下水道課までお問合せください。）

■残り対象数

10基（5人槽のみ）

■補助限度額

50万円

■補助金対象者

補助決定から令和3年2月末日までに設置工事を完了し実績報告の提出ができる方が対象です。

【次の場合は補助対象外となります】

①浄化槽法、建築基準法等の関連している法令に違反している場合

②土地、住宅等を借りている者で、賃貸人の承諾が得られない者

③市税等を滞納している者

④補助金交付の申請および交付の決定前に合併処理浄化槽の設置工事に着手した者

⑤販売の目的で住宅を建築する者

⑥国が定める浄化槽設置整備事業制度に該当しない場合

■申請期間 申請件数が対象数に達し次第、受付を終了いたします。

■申問 下水道課 排水設備係

☎9733-7977

詳しくはこちら！

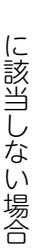

10月1日から住民票等の発行手数料が改定されます。

住民票等の発行手数料については、合併以来見直しがされていないため、「受益者負担の適正化に関する基本方針」に基づき改定させていただくものです。

料金改定一覧	現行 9月30日まで	改定後 10月1日から
印鑑登録に関する証明	1件につき 200円	1件につき 300円
住民票、記載事項証明書又は戸籍附票の写しの交付		
広域交付住民票の写しの交付		
身分に関する証明		
土地又は建物に関する証明		
税に関する証明		
納税に関する証明		
介護保険料納付証明		
後期高齢者医療保険料に関する証明	1件につき 200円	1件につき 300円 (航空写真の場合は 500円)
公簿、図面等の閲覧		
公簿、図面等の写しの交付	1件につき 200円	1件につき 300円 (航空写真の場合は 500円)
租税特別措置法施行令（昭和32年政令第43号）第41条及び第42条第1項の規定に該当するうるま市住宅用家屋の証明	1件につき 800円	1件につき 1,200円

※自動交付機またはコンビニ交付サービス（要マイナンバーカード）で交付する証明書の手数料は据え置きとなりますので、窓口で申請するより100円お得な自動交付機等をご利用頂きますようご案内します。

コンビニ交付及び自動交付機で取得可能な証明書

- ・住民票の写し
- ・印鑑登録証明書

- ・戸籍全部（一部）事項証明書
- ・戸籍の附票の写し
- ・所得証明書、所得・課税証明書、課税証明書（現年度分のみ）

申 申込先 問 問い合わせ

市民の皆さまからのご意見・ご要望をお待ちしております。

ご意見箱

市民の皆さまが市役所や施設に訪された際に、気付いたことや感じたことを投書してください。市内の公共施設 15 か所に設置しています。
黄色い箱が目印です!!

市政へのご意見



市の政策等に対するご意見等を市ホームページよりお送りください。
市ホームページの上記バナーが目印です!!

【問】秘書広報課 ☎973-5079

令和2年度
犬・猫の避妊去勢手術助成金のお知らせ

(公社)沖縄県獣医師会では、飼育される見込みのない子犬や子猫を増やさないために、飼い犬と飼い猫の避妊・去勢のための手術費用の一部を助成する事業を実施しています。

助成額

犬:5千円
猫:雄3千円、雌5千円

■**申込方法** 動物病院または環境課で用紙を受け取り、動物病院または県獣医師会へ提出。

■募集期間

9月1日(火)～令和3年1月10日(日)

問 (公社)沖縄県獣医師会

☎8533-8001

新型コロナウイルス感染症に係る
傷病手当金の適用期間の延長について

国民健康保険または後期高齢者医療制度に加入している方のうち、雇われている方で、新型コロナウイルスに感染、または、発熱等で感染が疑われるため、勤務することができずに給与等の全部または一部の支払いを受け取ることができない場合に傷病手当金が支給されます。

傷病手当金の適用期間について、当初は1月1日～9月31日の間で、療養のため勤務することができなかった期間となっていました。12月31日まで延長となりましたのでお知らせいたします。

内容の詳細につきましては、お問い合わせください。

問 国民健康保険課

☎989-15347

後期高齢者医療係 ☎973-13177

家屋を取り壊したときの届け出について

家屋の全部または一部を取り壊したときは、資産税課へ「家屋滅失届」を提出してください。

地方税法の規定により、家屋を取り壊しても届出がない場合には、翌年度以降も引き続き固定資産税が課税される場合がありますので、早めの届出をお願いします。

※届出様式は資産税課または、うるま市ホームページをご覧ください。

問 資産税課 ☎973-15394

令和2年度 食生活改善推進員
養成講座受講生募集

食を通じた健康づくりのボランティアである食生活改善推進員の養成講座を開催します。健康と食について学び、自身や家族、地域の健康づくりに取り組んでみませんか?

■**場所** 健康福祉センターうるま
■**対象** 1うるま市在住の方
②計20時間程度の講座(講義・実習等)に参加できる方
③令和3年度から、食生活改善推進員としてボランティア活動ができる方

■**定員** 20名

■**受講料** 無料

■**申込期限** 11月20日(金)午後5時

■**申込先** 健康支援課 健康推進係

☎973-13209

養成講座日程表 ※都合により変更する場合があります。

日付	時間	内容
12/7 (月)	10時～12時	開講式・食生活改善推進員とは
	14時～16時	健康おきなわ21・食育推進基本計画
12/14 (月)	10時～12時	栄養の基礎と献立の考え方
	14時～16時	健康うるま21・うるま市の健康課題
12/15 (火)	10時～12時	調理実習①『成長期の食事』
	14時～16時	身体づくりと身体活動
12/17 (木)	10時～12時	調理実習②『働き世代の食事』
	14時～16時	沖縄の食の変遷とこれからの健康づくり
12/22 (火)	10時～12時	調理実習③『高齢期の食事』
	14時～16時	家庭でできる食中毒予防・閉講式

令和3年度 採用予定 うるま市職員採用候補者選考試験 消防職勤務経験者 Uターン対象

(沖縄県外の自治体で消防吏員としての職務経験が3年以上ある者)

- 試験日 令和2年11月7日(土)、8日(日)
- 募集職種・試験区分 消防職(消防職勤務経験者Uターン対象)
- 受付期間 令和2年10月5日(月)～10月16日(金)
- 要項・申込書記布場所

うるま市役所 総務部 職員課 (本庁西棟3階)

※9月28日(月)より配布開始(ホームページよりダウンロード可)
試験の詳細は、試験要項にてご確認ください。

求む!
即戦力



問合せ先 総務部 職員課 ☎973-5251

申 申込先 問 問い合わせ

うるまん 水中エクササイズ教室

生活習慣病予防のための水中エクササイズ教室です。

血圧高めの方、血糖値やコレステロールが高めで医師から運動を勧められている方におすすめの運動教室です。

日時

11月4日(水)～令和3年1月27日(木)
午後7時～8時30分
(毎週水曜・全12回)

対象

①19歳～64歳のうるま市民
②令和元年、2年度の生活習慣病予防健診、特定健診を受けた方
③生活習慣病予備軍の方

■参加料 無料 ■定員 20名

■申込方法 窓口または電話にて

※申込時に健診結果をお持ちください。
※若十名託児所あり《要予約》

■申問 健康支援課 保健事業係

☎97314960

うるまんスタジオエクササイズ教室

理想のボディメイク&内臓脂肪減少のための正しいトレーニング方法や栄養について学べる教室です。

日時

・月曜ビギナークラス(毎週月曜)
11月2日～令和3年2月1日
午後7時30分～9時

定員 20名
・金曜アドバンスクラス(毎週金曜)
11月6日～令和3年1月29日
午後7時30分～9時

定員 12名

対象

①19歳～64歳のうるま市民
②生活習慣病予防健診または特定健診を受けた方

③生活習慣病予備軍の方

■参加料 無料

■申込方法 窓口または電話にて

※申込時に健診結果をお持ち下さい。
※若十名託児所あり《要予約》

■申問 健康支援課 保健事業係

☎97314960



うるまなびマルシェ
うるまを好きになっちゃってください。

教えて！うるま市天願のこと！

幻のうるま市天願産島大根の復活、地域おこしを目指す天願地域。モダンな二重橋で南沖縄八景にも選ばれたターチー橋に伝えられる戦争歴史や市の文化財に指定されている天願獅子、天願青年エイサーを学ぼう！

■講師 天願公民館館長 照屋勇氏

■日時 10月27日(火)午後2時～4時

■場所 うるまマルシェ2階会議室

■受講料 200円

■定員 15名

■申込方法 お電話にて

■申問 うるまマルシェ

☎92313911

伊波貝塚発掘調査100周年記念
「うるまの貝塚展」開催

石川地区の国指定史跡伊波貝塚は、1920年に発掘調査が行われ、この調査成果は沖縄考古学研究の基礎となりました。そこで調査から100年となることを記念して、市内の貝塚を紹介する展示会を開催します。

■日時 10月27日(火)～12月27日(日)

午前9時～午後5時

■休館日 月曜日および公休日の翌日

■場所 石川歴史民俗資料館

■文化財課 ☎92317182

うるま市文化財講座のおしらせ

文化財課では、うるま市の文化を広く発信するため文化財講座を開催します。

①伊波集落の成り立ち

日時：11月7日(土)午後2時～4時

集合場所：伊波区公民館駐車場

②伊波グスク

日時：11月14日(土)午後2時～4時

集合場所：伊波城跡駐車場

③伊波貝塚と大山柏

日時：11月21日(土)午後2時～4時

集合場所：石川地区公民館

④伊波貝塚

日時：11月28日(土)午後2時～4時

集合場所：石川資料館前

■対象 市内在住または勤務する一般成人ですべての講座を受講できる方

■定員 20名 ■参加料 無料

■申込期限 11月6日(金)

※定員に達し次第締め切り

■申込方法 電話でお申し込み

■申問 文化財課 ☎92317182

自衛官募集のご案内



○募集職種 (採用試験)

種 目	受験資格	受付期間	試験日 (1次)
陸上自衛隊高等工科学校生徒 (推薦)	男子で中卒 (見込) 17歳未満	11月1日～11月30日	令和3年1月10・11日 (いずれか1日)
陸上自衛隊高等工科学校生徒 (一般)	男子で中卒 (見込) 17歳未満	11月1日～令和3年1月6日	令和3年1月23日
自衛官候補生 (男女)	18歳以上33歳未満	年間を通じて行っています。	受付時にお知らせします。

【問合せ先】 自衛隊沖縄地方協力本部 沖縄募集案内所 ☎937-1608

申込先 問い合わせ

うるま市民 各種無料相談のご案内

新型コロナウイルス感染症拡大防止のため、マスク着用と手指消毒にご協力ください。

①弁護士による法律相談 【問】市民協働課 ☎ 973-5487

と き:10月8日(木)、10月15日(木)、10月22日(木) 午後2時~4時
 と ころ:本庁舎東棟 1階 市民相談室(国民健康保険課隣り)
 ※相談希望の方は各相談日の2週間前から予約できますのでお電話ください。
 (予約時間は平日午前8時30分~午後5時15分)

②行政委員による相談 【問】市民協働課 ☎ 973-5487

道路や社会福祉など、行政(国、県、市)の仕事のことで困ったときはご相談ください。予約不要。
 と き:10月27日(火) 午後1時30分~4時
 と ころ:本庁舎東棟 1階 市民相談室(国民健康保険課隣り)

③人権擁護委員による相談 【問】市民協働課 ☎ 973-5487

いじめや嫌がらせなど人権に関する相談ができます。予約不要。
 と き:10月27日(火) 午前10時~午後4時(正午から午後1時を除く)
 と ころ:本庁舎東棟 1階 市民相談室(国民健康保険課隣り)

④司法書士による法律相談 【予・問】沖縄県司法書士会 ☎ 867-3577

不動産登記や会社設立、多重債務などの相談ができます。要電話予約。
 と き:10月21日(水) 午前2時~4時
 と ころ:本庁舎東棟 1階 市民相談室(国民健康保険課隣り)
 ※相談希望の方は、沖縄県司法書士会 司法書士総合相談センターに電話予約してください。(予約時間は平日 午前9時~午後5時)

⑤家庭児童相談 【問】児童家庭課 ☎ 973-5041

家庭における子育ての悩みを相談員と一緒に考えます。
 と き:[平日]午前8時30分~午後5時
 と ころ:本庁舎東棟2階 児童家庭課

⑥女性相談 【問】児童家庭課 ☎ 973-5041

離婚、DVなど女性が抱える悩みを相談員と一緒に考えます。
 と き:[平日]午前8時30分~午後5時
 と ころ:本庁舎東棟2階 児童家庭課

⑦就労・生活支援相談 【問】パーソナルサポートセンター ☎ 989-3972

経済的に困っている方や、就労についての無料相談を行っています。
 と き:[平日]午前8時30分~午後5時15分
 と ころ:本庁舎東棟2階 就職・生活支援パーソナルサポートセンター

⑧教育相談・青少年相談 【問】教育支援センター 教育相談係 ☎989-9127 青少年係 ☎923-7158

児童生徒の不登校等について、教育相談員と一緒に考えます。(教育相談係)
 また、18歳未満の方の進学や就労などのお手伝いをします。(青少年係)
 ※お電話にて相談申込みを受け付けております。
 と き:[平日]午前8時30分~午後5時
 と ころ:与那城地区公民館2階、本庁舎西棟3階

「ドングリ工作に挑戦しよう」

内容 家族で木の実工作を楽しみながら森の仕組みや大切さを学ぶ。
日時 10月18日(日)
 午前9時から午後3時
場所 県立石川青少年の家
定員 小学生以上の家族(25人程度)
参加料 大人5000円
 子ども3000円
 (材料費・保険料・その他)
申込期間 10月6日(火)~13日(火)
申込方法 直接電話にて申込み
申問 県立石川青少年の家
 ☎964-13263 担当:新里

「オータムキャンプ(ピザ作り)」参加者募集

趣旨 野外活動を通して家族の絆を深め、自然の仕組みや大切さを学ぶ。
日時 11月14日(土)~15日(日)
場所 県立石川青少年の家
定員 小学校以上の家族20人
参加料 大人2000円
 子ども1500円
 ※定員に達し次第締め切ります。
申込期間 11月3日(火)~10日(火)
申込方法 直接電話にて申込み
申問 県立石川青少年の家
 ☎964-13263 担当:天久

「星空観察会」参加者募集

日時 10月24日(土)
 午後5時30分から8時25分
場所 県立石川青少年の家
内容 天体に関する講座および天体望遠鏡を使用した星空観察等
定員 小学生以上の家族や個人 40人程度
 ※お子様だけの参加はできません。
 ※定員に達し次第締め切ります。
参加料 1人4000円
申込期間 10月13日(火)~20日(火)
申問 県立石川青少年の家
 ☎964-13263 担当:石原

消費生活トラブルのご相談は…

188は、全国共通の電話番号(消費者ホットライン)です。

例1 メールで身に覚えのない高額な請求が届き困っている。
 例2 相手方につくづく迫られたので契約したが解約したい。
 例3 アパート・借地の賃借契約の内容に納得できない。

うるま市 市役所東棟1階 ●番窓口 消費生活センター
 (開業時間) 庶務部を除く 平日9:00~16:00 (直通電話) 098-973-5692

TEL. 188

うるま市の未来のため、 国勢調査の回答に ご協力をお願いします。

回答期限
10月7日
まで

国勢調査は統計法で特に重要とされている基幹統計調査のひとつで、5年毎に行われている大規模な調査です。

国勢調査で得られた結果は、地方交付税の算定資料など幅広い分野で利用され、より良いまちづくりに活かされています。今後のうるま市の未来のために、国勢調査へのご協力をよろしくお願いいたします。



国勢調査の回答期限は10月7日までとなっております。まだ回答がお済みでない方は、お早めに回答をお願いします。**インターネット**や**郵送**でご回答いただけますので、ぜひご利用ください。

※新型コロナウイルス感染症拡大防止のため、原則、調査員が調査票を回収にお伺いすることはございません。

【お問合わせ】国勢調査うるま市実施本部
☎989-7490

国勢調査をかたる不審な電話に ご注意!

国勢調査では、調査員が電話で資産や個人情報を知ることはありません。公的機関をかたり、安心させ、強盗などの下調べに使う可能性もあります。何も答えず、すぐに切ってください。

【事例】「国勢調査を名乗り、「銀行口座や預貯金や個人情報を教えてください」と言う電話があった。正直に答えたが後で考えると不審な電話だった。」

不審な電話は、各警察署・国勢調査うるま市実施本部（☎989-7490）・うるま市消費生活センター（☎973-5692）へご相談ください。



男女共同参画コーナー どーおもう?

あみもの〜 フィッシャーマンズ セーター



いろんな国に
いろんな習慣があるよ。
男の仕事、女の仕事って
いうのではないんだよ。

市民協働課(男女共同参画センター)
☎973-8927

申 申込先 問 問い合わせ

ご寄付ありがとうございます。

うるま市育英会へ

◆ てる や ひろ やす 照 屋 寛 安 様(宇堅)より 10万円の寄付

うるま市社会福祉協議会へ

◆ よこ だ ひで こ 横 田 秀 子 様(喜仲)より 5万円の寄付

◆ ひ が たけ お 比 嘉 武 男 様(具志川)より 10万円の寄付

◆ てる や ひろ やす 照 屋 寛 安 様(宇堅)より 10万円の寄付

◆ や ぎ けん いち 屋 宜 健 一 様(西原)より 3万円の寄付

全国地域安全運動



うるま警察署
石川警察署
うるま地区防犯協会
石川地区防犯協会

10月11日～20日

全国重点

- 子供と女性の犯罪被害防止
- 特殊詐欺の被害防止

地域重点

- 適正飲酒運動の推進

【問】市民協働課 ☎973-5487

空き地及び空家の火災予防を行いましょ！

うるま市火災予防条例では、放火、火遊び、煙草の投げ捨て等による空き地、空家の火災を未然に防ぐため、所有者、管理者等における火災予防上の管理について規定しています。

空き地、空家の管理者は、燃えやすいものを周囲に置かないなどの対策をお願いします。



【問】消防本部予防課 ☎975-2119

危険物取扱者試験

試験日：11月29日(日)

試験の種類：甲種、乙種(第1類～第6類)、丙種

願書受付期間：10月15日(木)～10月22日(木)

願書配布先：消防本部、具志川消防署、石川消防署、与勝消防署、平安座出張所

お問合せ先：(一財)消防試験研究センター沖縄県支部 TEL 941-5201



※電子申請もあります。詳しくはホームページをご覧ください!



QRコード⇒

豊かな知識と経験を、活かしてみませんか。

会員募集

あなたの力が必要です!

生涯現役年月を
経てより輝く!

地域で輝くチャンス!



除草、草刈り
(一般家庭・公園など)
庭木・植木の剪定



マイクロバスの運転

公益社団法人 うるま市シルバー人材センター

お問合せは TEL:972-2267・2268

うるま市の人口	令和2年9月1日現在		前月比	消防活動状況	令和2年8月 ()は令和2年1月からの累計					
	人口	男			女	世帯数	救急出動件数	搬送人員	火災件数	
	124,812人	62,858人	62,059人	54,131世帯	514件	450人	3件	(4,296件)	(3,788人)	(24件)
		+105	+34	+71	+105					

新型コロナウイルス感染症対策うるま市独自事業

2種類のプレミアム商品券が発売されます!



電子
と紙

利用
期間

2020年

2021年

10月1日(木)~2月28日(日)

商品券
その1

うるま市民・県民が利用対象!スマートフォンで購入!
電子プレミアム商品券「うるま市e街ギフト」

プレミア率
25%



商品券の価格

4種類(5,000円、10,000円、15,000円、20,000円)のセット販売を行います。購入金額に25%のプレミアムが上乗せされます。※最大20,000円の購入に対して、25,000円分が発行される。

利用対象者・購入限度額

市内の登録加盟店を利用するうるま市民及び県民で、最大1人あたり20,000円まで購入可能です。

販売
期間

2020年

10月1日(木)~12月31日(木)

利用可能店舗もQRコードからご確認ください。

商品券
その2

うるま市居住世帯が利用対象!紙の商品券!
うるま市プレミアム商品券

プレミア率
50%

販売
場所

- ① イオン具志川店
- ② サンエー具志川メインシティ
- ③ サンエー石川シティ
- ④ うるま市商工会(本所・支所)

商品券の価格

一冊7,500円分の商品券を5,000円で販売。
※取扱店全てで利用できる全店共通券(1,000円券×5枚)と大型・中型店以外の事業所で利用できる小規模店専用券(500円×5枚)の計10枚つづり(7,500円分)を1冊とする。

利用対象者・購入限度額

市内に居住する世帯で、1世帯あたり2冊をまで購入可能です。

※販売状況に応じ、追加販売あり。

販売
期間

2020年

10月1日(木)~10月31日(日)

CHECK!

利用可能店舗は
こちらから▶



お知らせ

9月4日時点で本市に居住している世帯には、購入引換券および案内文を送付しています。届いていない世帯で、9月5日~10月30日に本市へ転入し、10月30日までに商工会へ申請した方も対象となりますので、詳細は下記のお問合せ先までご連絡ください。

お問合せ

うるま市商工会 978-3168