広報うるま
2022.10 No.211
編集・発行：うるま市役所
〒904−2292 沖縄県うるま市みどり町一丁目1番1号
TEL（098）974−3111（代）
ホームページ http：//www.city.uruma.lg.jp
LINE公式アカウント 沖縄県うるま市

第17回 うるま祭り

10/15(土) 盛岡市・うるま市友好都市提携10周年記念事業

盛岡さんさ踊り
Morioka Sansa Odori

10/15(土)

肝高の阿麻和利 龍神伝説
KIMUTAKA RYUJIN mix

2022./10/15(SATURDAY・土).16(SUNDAY・日)

時間／正午～午後9:00

10/15(土) 10/16(日) 会場／うるま市具志川総合運動公園

うるま市の二大ヒーローがやってくる!!

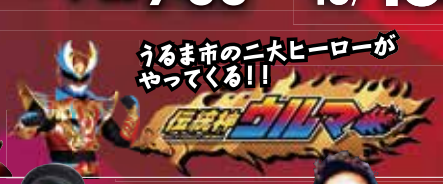

PREMIUM ARTIST FESTIVAL

デラックス×デラックス ステージ

REVERS ステージ

サザンバンド ステージ

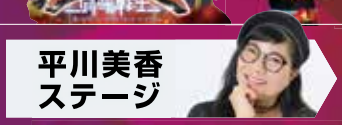

平川美香 ステージ

XICO ステージ

第9回 ひーぷーのうちなー全島 沖縄にーびち余興王決定戦 目指せ余興王!!

U-1グランプリ・縄跳び大会

特別企画 友好都市提携10年記念事業 わんこそば大会

闘牛大会

会場：うるま市石川多目的ドーム

U-1グランプリ綱引き大会

ダンスショーケース

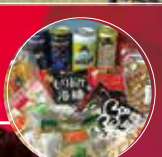

特別企画 友好都市提携10年記念事業 **盛岡物産展** 10/15(土)・16(日) 同日開催

主催：うるま祭り実行委員会

画像提供：盛岡さんさ踊り実行委員会

お問い合せ：「うるま祭り事務局」（うるま市商工労政課）TEL.098-979-3300

※日時、時間、会場、お問い合せ電話番号については、変更の可能性あり

うるま警察署・うるま地区交通安全協会

会場内にエコステーションを設置し、ゴミの分別による環境美化活動を行っておりますのでご協力お願い致します。

【注意事項】
- 祭り当日は、うるま市民芸術劇場・うるま市役所本庁舎・川田入口旧パチンコ店・東照院商業等施設駐車場から祭り会場へ無料シャトルバスが運行します。運行時間 13:30~22:00(土) 13:30~22:00(日)
- 10/15（土）に開催されます闘牛大会については、うるま市役所石川出張所から闘牛大会会場まで無料シャトルバスが運行します。運行時間：11:00~16:00
- 駐車場には限りがございますので、バス・タクシーなどをご利用ください。※交通規制　市道223号（火川原前消防団）を祭り当日12:00~23:00まで規制。
- 「しない させない ゆるさない」STOP！飲酒運転。　※自動車盗難警戒（ツーロック運動中）　プログラムは都合により一部変更することがあります。

沖縄県新型コロナウィルス感染対策のガイドラインを守ってイベントを開催します。

印刷：株式会社 沖産業
〒 901-2221 沖縄県宜野湾市伊佐 2-1-1
TEL（098）898-2191 FAX（098）897-7876